



Coordinamento Generale Statistico attuariale

DC Entrate

DC Sistemi informativi e tecnologici

Osservatorio sul Precariato

Dati sui nuovi rapporti di lavoro

REPORT MENSILE

GENNAIO - DICEMBRE 2016

Osservatorio sul Precariato

INDICE

Tab. 1 – RAPPORTI DI LAVORO: ATTIVAZIONI E TRASFORMAZIONI NEI MESI DI GENNAIO - DICEMBRE DEGLI ANNI 2014, 2015 e 2016

Tab. 1a – RAPPORTI DI LAVORO: ATTIVAZIONI E TRASFORMAZIONI PER MESE - ANNI 2014, 2015 e 2016

Tab. 1b – VARIAZIONI CONTRATTUALI DI RAPPORTI DI LAVORO ESISTENTI PER MESE - ANNI 2014, 2015 e 2016

Tab. 2 - CESSAZIONI NEI MESI DI GENNAIO - DICEMBRE DEGLI ANNI 2014, 2015 e 2016

Tab. 2a - CESSAZIONI PER MESE - ANNI 2014, 2015 e 2016

Tab. 3 - VARIAZIONE NETTA DEI RAPPORTI DI LAVORO IN ESSERE NEI MESI DI GENNAIO - DICEMBRE DEGLI ANNI 2014, 2015 e 2016

Tab. 3a - VARIAZIONE NETTA PER MESE - ANNI 2014, 2015 e 2016

Tab. 4a - NUOVI RAPPORTI DI LAVORO ATTIVATI NEI MESI DI GENNAIO - DICEMBRE DEGLI ANNI 2014, 2015 e 2016 PER MACRO REGIONE DI LAVORO

Tab. 4b - NUOVI RAPPORTI DI LAVORO ATTIVATI NEI MESI DI GENNAIO - DICEMBRE DEGLI ANNI 2014, 2015 e 2016 PER REGIONE DI LAVORO

Tab. 4c – VARIAZIONI CONTRATTUALI DI RAPPORTI DI LAVORO ESISTENTI NEI MESI DI GENNAIO - DICEMBRE DEGLI ANNI 2014, 2015 E 2016 PER MACRO REGIONE DI LAVORO

Tab. 4d – VARIAZIONI CONTRATTUALI DI RAPPORTI DI LAVORO ESISTENTI NEI MESI DI GENNAIO - DICEMBRE DEGLI ANNI 2014, 2015 E 2016 PER REGIONE DI LAVORO

Tab. 5a - CESSAZIONI NEI MESI DI GENNAIO - DICEMBRE DEGLI ANNI 2014, 2015 e 2016 PER MACRO REGIONE DI LAVORO

Tab. 5b - CESSAZIONI NEI MESI DI GENNAIO - DICEMBRE DEGLI ANNI 2014, 2015 e 2016 PER REGIONE DI LAVORO

Tab. 6 - CESSAZIONI NEI MESI DI GENNAIO - DICEMBRE DEGLI ANNI 2014, 2015 e 2016 PER TIPOLOGIA

TAB. 6a – CESSAZIONI DEI CONTRATTI A TEMPO INDETERMINATO PER MESE, DIMENSIONE AZIENDALE E TIPOLOGIA - ANNO 2014

TAB. 6b – CESSAZIONI DEI CONTRATTI A TEMPO INDETERMINATO PER MESE, DIMENSIONE AZIENDALE E TIPOLOGIA - ANNO 2015

TAB. 6c – CESSAZIONI DEI CONTRATTI A TEMPO INDETERMINATO PER MESE, DIMENSIONE AZIENDALE E TIPOLOGIA - ANNO 2016

Tab. 7 - NUOVI RAPPORTI DI LAVORO ATTIVATI NEI MESI DI GENNAIO - DICEMBRE DEGLI ANNI 2014, 2015 e 2016 PER QUALIFICA PROFESSIONALE

Tab. 8 - NUOVI RAPPORTI DI LAVORO ATTIVATI NEI MESI DI GENNAIO - DICEMBRE DEGLI ANNI 2014, 2015 e 2016 PER TIPOLOGIA ORARIA

Tab. 9 - NUOVI RAPPORTI DI LAVORO ATTIVATI NEI MESI DI GENNAIO - DICEMBRE DEGLI ANNI 2014, 2015 E 2016 PER GENERE E CLASSE DI ETA'

Tab. 10 - NUOVI RAPPORTI DI LAVORO ATTIVATI NEI MESI DI GENNAIO - DICEMBRE DEGLI ANNI 2014, 2015 E 2016 PER SETTORE DI ATTIVITA' ECONOMICA (NACE Rev.2)

Tab. 11 - RETRIBUZIONE MEDIA TEORICA LORDA MENSILE DEI RAPPORTI DI LAVORO ATTIVATI NEI MESI DI GENNAIO - DICEMBRE DEGLI ANNI 2014, 2015 e 2016

TAB. 12 - NUOVI RAPPORTI DI LAVORO ATTIVATI NEI MESI DI GENNAIO - DICEMBRE DEGLI ANNI 2014, 2015 e 2016 PER CLASSE DI RETRIBUZIONE MEDIA TEORICA LORDA MENSILE

TAB. 13 – DISTRIBUZIONE PERCENTUALE DEI NUOVI RAPPORTI DI LAVORO ATTIVATI NEI MESI DI GENNAIO - DICEMBRE DEGLI ANNI 2014, 2015 e 2016 PER CLASSE DI RETRIBUZIONE MEDIA TEORICA LORDA MENSILE

Tab. 14 - RAPPORTI DI LAVORO INSTAURATI CON LA FRUIZIONE DELL'ESONERO CONTRIBUTIVO L. 208/2015 NEL 2016

Tab. 15a - ASSUNZIONI A TEMPO INDETERMINATO INSTAURATE CON LA FRUIZIONE DELL'ESONERO CONTRIBUTIVO L. 208/2015 PER MESE E MACRO REGIONE DI LAVORO NEL 2016

Tab. 15b - ASSUNZIONI A TEMPO INDETERMINATO INSTAURATE CON LA FRUIZIONE DELL'ESONERO CONTRIBUTIVO L. 208/2015 PER MESE E REGIONE DI LAVORO NEL 2016

Tab. 16a - TRASFORMAZIONI A TEMPO INDETERMINATO DI RAPPORTI A TERMINE INSTAURATE CON LA FRUIZIONE DELL'ESONERO CONTRIBUTIVO L. 208/2015 PER MESE E MACRO REGIONE DI LAVORO NEL 2016

Tab. 16b - TRASFORMAZIONI A TEMPO INDETERMINATO DI RAPPORTI A TERMINE INSTAURATE CON LA FRUIZIONE DELL'ESONERO CONTRIBUTIVO L. 208/2015 PER MESE E REGIONE DI LAVORO NEL 2016

Tab. 17 - ASSUNZIONI DI RAPPORTI A TEMPO INDETERMINATO INSTAURATE CON LA FRUIZIONE DELL'ESONERO CONTRIBUTIVO L. 208/2015 PER MESE, GENERE E CLASSE DI ETA' NEL 2016

Tab. 18 - TRASFORMAZIONI A TEMPO INDETERMINATO DI RAPPORTI A TERMINE INSTAURATE CON LA FRUIZIONE DELL'ESONERO CONTRIBUTIVO L. 208/2015 PER MESE, GENERE E CLASSE DI ETA' NEL 2016

Graf. 1 - PERCENTUALE DEI NUOVI RAPPORTI DI LAVORO ATTIVATI/VARIATI A TEMPO INDETERMINATO SUL TOTALE DEI RAPPORTI ATTIVATI/VARIATI NEI MESI DI GENNAIO - DICEMBRE DEGLI ANNI 2014, 2015 e 2016

GRAF. 2 - PERCENTUALE DEI NUOVI RAPPORTI DI LAVORO ATTIVATI/VARIATI A TEMPO INDETERMINATO SUL TOTALE DEI RAPPORTI DI LAVORO ATTIVATI/VARIATI NELL'ULTIMO BIENNIO SU BASE MENSILE

GRAF.3 - PERCENTUALE DEI NUOVI RAPPORTI DI LAVORO ATTIVATI/VARIATI A TEMPO INDETERMINATO SUL TOTALE DEI RAPPORTI ATTIVATI/VARIATI NEL PERIODO GENNAIO - DICEMBRE DEGLI ANNI 2015 e 2016 PER CLASSE DI ETA'

GRAF.4 - PERCENTUALE DEI NUOVI RAPPORTI DI LAVORO ATTIVATI/VARIATI A TEMPO INDETERMINATO SUL TOTALE DEI RAPPORTI ATTIVATI/VARIATI NEL PERIODO GENNAIO - DICEMBRE DEGLI ANNI 2015 e 2016 PER MACRO REGIONE DI LAVORO

GRAF.5 - PERCENTUALE DEI NUOVI RAPPORTI DI LAVORO ATTIVATI/VARIATI A TEMPO INDETERMINATO SUL TOTALE DEI RAPPORTI ATTIVATI/VARIATI NEL PERIODO GENNAIO - DICEMBRE DEGLI ANNI 2015 e 2016 PER GENERE

GRAF.6 - PERCENTUALE DEI NUOVI RAPPORTI DI LAVORO ATTIVATI/VARIATI A TEMPO INDETERMINATO SUL TOTALE DEI RAPPORTI ATTIVATI/VARIATI NEL PERIODO GENNAIO - DICEMBRE DEGLI ANNI 2015 e 2016 PER SETTORE DI ATTIVITA' ECONOMICA

GRAF.7 - PERCENTUALE DEI NUOVI RAPPORTI DI LAVORO ATTIVATI/VARIATI A TEMPO INDETERMINATO SUL TOTALE DEI RAPPORTI ATTIVATI/VARIATI NEL PERIODO GENNAIO - DICEMBRE DEGLI ANNI 2015 e 2016 PER QUALIFICA PROFESSIONALE

GRAF.8 - PERCENTUALE DEI NUOVI RAPPORTI DI LAVORO ATTIVATI/VARIATI A TEMPO INDETERMINATO SUL TOTALE DEI RAPPORTI ATTIVATI/VARIATI NEL PERIODO GENNAIO - DICEMBRE DEGLI ANNI 2015 e 2016 PER TIPOLOGIA ORARIA

GRAF.9 - VARIAZIONE TENDENZIALE DEI RAPPORTI DI LAVORO PER TIPO CONTRATTO

Tab. 19a - VOUCHER VALORE NOMINALE €10 VENDUTI NEL MESE DI GENNAIO DEGLI ANNI 2015, 2016 E 2017 PER MACRO REGIONE DI VENDITA

Tab. 19b - VOUCHER VALORE NOMINALE €10 VENDUTI NEL MESE DI GENNAIO DEGLI ANNI 2015, 2016 E 2017 PER REGIONE DI VENDITA

TAB. 19c – VOUCHER VALORE NOMINALE €10 VENDUTI PER MESE - ANNI 2015, 2016 e 2017

Osservatorio sul Precariato

Pubblicati i dati di dicembre 2016

CONSISTENZA E VARIAZIONE DEI RAPPORTI DI LAVORO ATTIVI

Alla fine del 2016, nel settore privato, i rapporti di lavoro attivi risultano aumentati di 340.000 unità rispetto alla fine del 2015, come saldo tra le assunzioni e le cessazioni intervenute nel periodo.

L'incremento dei rapporti di lavoro nel 2016 si aggiunge a quello, ancora più consistente, osservato nel 2015 (+628.000). Il risultato complessivo del biennio 2015-2016 è pari a +968.000; nel biennio precedente 2013-2014 si erano registrati sempre saldi negativi (nel 2014 -34.000 unità, nel 2013 -101.000).

Il risultato del 2016 è imputabile prevalentemente al trend di crescita netta registrato dai contratti a tempo determinato, il cui saldo annualizzato, pari a +222.000, ha significativamente recuperato la contrazione registrata nel 2015 (-253.000), indotta dall'elevato numero di trasformazioni in contratti a tempo indeterminato.

Il saldo dei contratti a tempo indeterminato risulta comunque positivo e pari a +83.000 (sommato al saldo 2015, +934.000, evidenzia un incremento delle posizioni di lavoro a tempo indeterminato attorno al milione). Al risultato di fine anno ha concorso significativamente l'elevato livello di trasformazioni di rapporti a termine indotto, a dicembre (92.000; 379.000 nell'intero 2016), dalla fine dell'esonero contributivo biennale e delle incentivazioni per i lavoratori in lista di mobilità.

Anche i rapporti di lavoro di apprendistato nel 2016 hanno conosciuto un incremento (+29.000).

LA DINAMICA DEI FLUSSI

Complessivamente le assunzioni, sempre riferite ai soli datori di lavoro privati, nel periodo gennaio-dicembre 2016 sono risultate 5.804.000, con una riduzione di 464.000 unità rispetto al corrispondente periodo del 2015 (-7,4%). Nel complesso delle assunzioni sono comprese anche le assunzioni stagionali (565.000).

Il rallentamento delle assunzioni ha riguardato principalmente i contratti a tempo indeterminato: -763.000, pari a -37,6% rispetto al 2015. Questa riduzione va collegata al forte incremento delle assunzioni a tempo indeterminato registrato nel 2015, anno in cui dette assunzioni potevano beneficiare dell'abbattimento integrale dei contributi previdenziali a carico del datore di lavoro per un periodo di tre anni. Analoghe considerazioni possono essere sviluppate per la contrazione del flusso di trasformazioni a tempo indeterminato (-35,4%).

Per i contratti a tempo determinato, nel 2016, si sono registrate 3.737.000 assunzioni, in aumento sia sul 2015 (+8,0%), sia sul 2014 (+11,0%).

Per i contratti in apprendistato si conferma il trend di crescita già rilevato anche negli aggiornamenti dei mesi precedenti. In particolare, rispetto al 2015, le assunzioni in apprendistato aumentano di 56.000 unità (+31,0%).

I contratti stagionali registrano una riduzione del 5,6%.

In relazione al 2015, le cessazioni nel complesso, comprensive anche dei rapporti di lavoro stagionale, risultano diminuite del 3,1%. La riduzione è più consistente per gli apprendisti (-11,0%) e per contratti a tempo indeterminato (-7,0%).

Analizzando le cessazioni per tipologia, i licenziamenti complessivi relativi a rapporti di lavoro a tempo indeterminato, pari a 646.000, risultano in modesto aumento rispetto al 2015 (624.000) e in leggero calo rispetto al 2014 (671.000). Il tasso di licenziamento (calcolato rispetto all'occupazione esposta al rischio ad inizio anno) per tutto il 2016 (5,9%) risulta inferiore rispetto a quello corrispondente del 2015 (6,1%) e del 2014 (6,5%). Sul trend dei licenziamenti ha inciso l'introduzione dell'obbligo delle dimissioni on line.

Con la legge di stabilità 2016 è stata introdotta una nuova forma di incentivo rivolta alle assunzioni a tempo indeterminato e alle trasformazioni di rapporti a termine di lavoratori che, nei sei mesi precedenti, non hanno avuto rapporti di lavoro a tempo indeterminato. La misura dell'agevolazione prevede l'abbattimento dei contributi previdenziali a carico del datore di lavoro (esclusi i premi INAIL) in misura pari al 40% (entro il limite annuo di 3.250 euro) per un biennio dalla data di assunzione.

Nel corso del 2016 le assunzioni con esonero contributivo biennale sono state pari a 414.000, le trasformazioni di rapporti a termine che beneficiano del medesimo incentivo ammontano a 203.000, per un totale di 617.000 rapporti di lavoro agevolati. I rapporti di lavoro agevolati rappresentano il 37,5% del totale delle assunzioni/trasformazioni a tempo indeterminato. Nel 2015, l'incidenza delle assunzioni e trasformazioni agevolate (con abbattimento totale dei contributi a carico del datore di lavoro per un triennio), sul totale delle assunzioni/trasformazioni a tempo indeterminato, era stata pari al 60,8%.

LE RETRIBUZIONI INIZIALI DEI NUOVI RAPPORTI DI LAVORO

Quanto alla composizione dei nuovi rapporti di lavoro in base alla retribuzione mensile, si registra, per le assunzioni a tempo indeterminato intervenute nel corso del 2016, una riduzione della quota di retribuzioni inferiori a 1.750 euro, che passa dal 60,6% del 2014 e del 2015 al 57,3% del 2016. Si tratta di una tendenza registrata anche nei mesi precedenti.

I VOUCHER

A partire dall'Osservatorio pubblicato il 19 gennaio 2017, i dati riferiti ai voucher sono calcolati fino al mese precedente alla data di aggiornamento, per cui le informazioni del presente report si riferiscono alle vendite dei voucher fino al 31 gennaio 2017. Inoltre, è stata aggiunta una tabella che riporta l'importo dei voucher venduti in ogni mese a partire da gennaio 2015.

Nel gennaio 2017 le vendite dei voucher, pari 8,9 milioni (valore nominale di 10 euro) si sono stabilizzate su livelli sostanzialmente analoghi a quelli di gennaio 2016 (8,5 milioni), con un modesto incremento del 3,9%.

La forte flessione nella crescita della vendita dei voucher, sempre più marcata a partire da ottobre 2016, può riflettere anche gli effetti del dispositivo dell'art.49, comma 3, del decreto legislativo 81/2015, con cui sono stati introdotti obblighi di comunicazione preventiva in merito all'orario di svolgimento della prestazione lavorativa, divenuti operativi a partire dalla seconda metà di ottobre 2016.

I dati completi sono consultabili sulla home page del sito istituzionale dell'Inps (www.inps.it) nella sezione Dati e analisi/Osservatori Statistici, report dal titolo "Osservatorio sul precariato", dove ogni mese vengono pubblicati gli aggiornamenti tabellari dei nuovi rapporti di lavoro e delle retribuzioni medie.

Guida alla lettura dei dati dell'Osservatorio sul Precariato

LAVORO SUBORDINATO

Il campo di osservazione è riferito ai lavoratori dipendenti del settore privato, esclusi i lavoratori domestici e gli operai agricoli. Per quanto riguarda la Pubblica Amministrazione sono presi in considerazione esclusivamente i lavoratori degli Enti pubblici economici*. Tra i lavoratori dipendenti inclusi nel collettivo osservato rientrano sia i lavoratori somministrati sia i lavoratori a chiamata (c.d. intermittenti).

Oggetto di rilevazione sono i flussi, vale a dire i movimenti dei rapporti di lavoro – assunzioni, cessazioni, trasformazioni – che intervengono nel periodo di riferimento. La contabilità dei flussi non coincide con quella dei lavoratori perché il medesimo lavoratore può risultare, nello stesso periodo di tempo, coinvolto in una pluralità di movimenti**.

L'intervallo di tempo considerato intercorre tra gennaio e l'ultimo mese delle dichiarazioni UNIAMENS disponibili. I nuovi rapporti di lavoro sono distinti in assunzioni a tempo indeterminato, assunzioni a termine, assunzioni in apprendistato e assunzioni stagionali; analoga distinzione è proposta per i rapporti di lavoro conclusi (cessazioni). Separatamente si dà conto anche delle variazioni contrattuali di rapporti di lavoro esistenti, distinte in trasformazioni a tempo indeterminato di rapporti di lavoro a termine o stagionali e di contratti di apprendistato***. A parte sono riportati i dati relativi ai rapporti di lavoro (sia nuovi che trasformati) che hanno consentito al datore di lavoro la fruizione dell'esonero contributivo previsto dalla Legge 208 del 2015.

I dati ricavati dalle dichiarazioni UNIAMENS differiscono da quelli pubblicati dal Ministero del lavoro, tratti dalle Comunicazioni Obbligatorie, essenzialmente per il diverso campo di osservazione: in particolare questi ultimi includono tutti i rapporti di lavoro dipendente e parasubordinato ma escludono le missioni dei rapporti di lavoro in somministrazione.

Mentre i dati amministrativi sia di fonte UNIAMENS che di fonte Comunicazioni Obbligatorie contabilizzano eventi e quindi sono direttamente finalizzati a statistiche sui flussi, i dati Istat della rilevazione sulle forze di lavoro, basati su un'indagine campionaria continua condotta mediante interviste alle famiglie, sono dati di stock e hanno come obiettivo primario la stima della dimensione e delle caratteristiche dei principali aggregati dell'offerta di lavoro: occupati, disoccupati e inattivi (<http://www.istat.it/it/archivio/167286>). La rilevazione Istat sulle forze lavoro considera quindi l'occupazione nel suo complesso, includendo tutte le tipologie di occupati, non solo dipendenti ma anche indipendenti.

LAVORO ACCESSORIO

Con specifico riferimento ai voucher (tabelle 19a, 19b e 19 c), i dati sono ricavati dalle procedure istituzionali dell'Istituto che supportano lo svolgimento dei processi di vendita e di gestione dei voucher e riguardano tutti i committenti che utilizzano detto strumento.

Rispetto alle precedenti pubblicazioni, a partire dall'aggiornamento di novembre 2016, lo sviluppo dei software dell'Istituto consente di disporre delle informazioni relative ai voucher con maggiore tempestività, per cui i dati relativi alla vendita dei voucher sono calcolati fino al mese precedente alla data di aggiornamento dell'Osservatorio.

AGGIORNAMENTO DEI DATI

La natura tipicamente amministrativa delle fonti informative utilizzate per la predisposizione dell'Osservatorio comporta un aggiornamento continuo dei dati, anche pregressi, dovuto a ritardi nella trasmissione delle denunce contributive, rettifiche di quelle già trasmesse, miglioramenti delle procedure informatiche che supportano lo svolgimento delle attività istituzionali e l'elaborazione delle informazioni. Questo può dare luogo a rettifiche dei dati contenuti in precedenti pubblicazioni.

A partire dall'aggiornamento di giugno 2015, il campo di osservazione del lavoro subordinato è riferito esclusivamente ai lavoratori dipendenti del settore privato (esclusi i lavoratori domestici e gli operai agricoli) e degli Enti pubblici economici. Pertanto, dal report di giugno 2015, i dati non sono comparabili con quelli pubblicati nei report dei mesi precedenti.

A partire dall'aggiornamento di agosto 2015, sono state sviluppate le procedure amministrative di controllo delle dichiarazioni UNIEMENS e perfezionate le metodologie di normalizzazione dei dati. Ciò ha comportato, rispetto ai dati pubblicati con l'aggiornamento di luglio 2015, la variazione in diminuzione delle trasformazioni a tempo indeterminato dei rapporti a termine e delle trasformazioni dei contratti di apprendistato in contratti a tempo indeterminato.

In relazione ai voucher, a partire dall'aggiornamento di novembre 2016, sono stati effettuati una serie di interventi di normalizzazione dei dati relativi alle vendite. In particolare, è stato eliminato l'effetto distorsivo recato dalle transazioni che, dopo l'emissione del voucher, non risultano andate a buon fine. Pertanto, dal predetto aggiornamento, le tabelle riportano esclusivamente l'importo dei voucher per i quali risulta perfezionata l'operazione di vendita.

* Gli Enti pubblici economici sono soggetti alla registrazione nel registro delle imprese e si caratterizzano per il fatto di avere come oggetto, in via esclusiva o principale, l'esercizio di un'impresa commerciale avvalendosi pertanto di strumenti privatistici. Gli Enti pubblici economici, un tempo numerosissimi, sono in via di estinzione in quanto sono stati quasi tutti trasformati in società per azioni. Il maggior ente economico ancora attivo è la Cassa depositi e prestiti.

** Negli anni 2013 e 2014 il rapporto tra lavoratori assunti e nuovi rapporti (assunzioni) è stato rispettivamente del 71% e 70%; il rapporto tra lavoratori cessati e rapporti di lavoro conclusi (cessazioni) è stato del 72% e 71%.

*** Per i contratti di apprendistato la nozione di trasformazione si riferisce al superamento del periodo formativo con conseguente "normalizzazione" del rapporto di lavoro.

TAB. 1 – RAPPORTI DI LAVORO*: ATTIVAZIONI E TRASFORMAZIONI NEI MESI DI GENNAIO - DICEMBRE DEGLI ANNI 2014, 2015 E 2016

	gen - dic			gen - dic 2015 su 2014		gen - dic 2016 su 2015	
	2014	2015	2016	variazione assoluta	variazione %	variazione assoluta	variazione %
A. NUOVI RAPPORTI DI LAVORO							
A1. Assunzioni a tempo indeterminato	1.271.398	2.027.604	1.264.856	756.206	59,5%	-762.748	-37,6%
A2. Assunzioni a termine	3.366.226	3.460.756	3.736.700	94.530	2,8%	275.944	8,0%
A3. Assunzioni in apprendistato	232.122	181.370	237.547	-50.752	-21,9%	56.177	31,0%
A4. Assunzioni stagionali	568.022	598.153	564.611	30.131	5,3%	-33.542	-5,6%
TOTALE	5.437.768	6.267.883	5.803.714	830.115	15,3%	-464.169	-7,4%
B. VARIAZIONI CONTRATTUALI DI RAPPORTI DI LAVORO ESISTENTI							
B1. Trasformazioni a tempo indeterminato di rapporti a termine	336.489	586.257	378.805	249.768	74,2%	-207.452	-35,4%
B2. Apprendisti trasformati a tempo indeterminato	69.679	85.603	81.305	15.924	22,9%	-4.298	-5,0%
TOTALE	406.168	671.860	460.110	265.692	65,4%	-211.750	-31,5%

Fonte: INPS - elaborazione al 10 Febbraio 2016

Campo di osservazione: archivi UNIEMENS dei lavoratori dipendenti privati esclusi lavoratori domestici e operai agricoli. Sono compresi i lavoratori degli enti pubblici economici.

N.B.: i dati 2016 sono provvisori, in quanto le aziende, con la denuncia del mese di gennaio possono integrare i dati di competenza relativi a dicembre. Inoltre, i dati 2016, 2015 e 2014 possono subire variazioni per effetto di rettifiche effettuate dalle aziende ovvero di accertamenti realizzati dall'INPS.

* Sono stati rilevati tutti i rapporti di lavoro attivati nel periodo, anche quelli in capo ad uno stesso lavoratore, con riguardo a tutte le tipologie di lavoro subordinato, incluso il lavoro somministrato e il lavoro intermittente.

TAB. 1a – NUOVI RAPPORTI DI LAVORO ATTIVATI* PER MESE - ANNI 2014, 2015 E 2016

Mese	Assunzioni a tempo indeterminato			Assunzioni a termine			Assunzioni in apprendistato			Assunzioni stagionali			Variazione 2015/2014**	Variazione 2016/2015**
	2014	2015	2016	2014	2015	2016	2014	2015	2016	2014	2015	2016	%	%
Gennaio	155.749	178.449	123.911	323.268	335.101	315.901	20.930	18.389	16.873	17.257	22.392	19.830	7,2%	-14,0%
Febbraio	103.408	141.304	104.628	233.982	233.802	249.391	18.268	15.708	15.820	15.972	19.005	16.060	10,3%	-5,8%
Marzo	110.607	166.558	108.147	265.350	260.298	277.304	20.591	16.170	18.411	36.615	43.879	48.891	12,4%	-7,0%
Aprile	114.111	177.184	112.732	294.491	290.458	302.001	21.502	16.354	20.060	86.777	80.882	63.056	9,3%	-11,9%
Maggio	108.670	159.383	111.950	306.117	313.619	333.994	20.640	15.460	20.929	71.608	88.475	78.859	13,8%	-5,4%
Giugno	109.269	152.807	105.132	334.787	364.928	370.441	24.183	17.252	23.059	115.061	112.462	112.455	11,0%	-5,6%
Luglio	107.143	145.225	100.504	310.944	325.720	355.694	21.416	15.926	20.314	70.892	81.414	77.912	11,3%	-2,4%
Agosto	55.932	77.249	55.186	189.899	204.117	226.236	10.286	7.401	10.592	34.821	33.705	33.794	10,8%	1,0%
Settembre	124.542	169.546	118.664	338.342	331.940	363.561	22.710	16.165	23.056	24.403	24.885	21.669	6,4%	-2,9%
Ottobre	116.257	167.254	116.263	289.264	300.907	354.406	22.996	16.357	25.591	21.631	20.796	19.928	12,3%	2,2%
Novembre	89.717	157.204	98.020	255.179	271.816	328.628	16.789	14.226	22.255	18.265	18.506	18.894	21,5%	1,3%
Dicembre	75.993	335.441	109.719	224.603	228.050	259.143	11.811	11.962	20.587	54.720	51.752	53.263	70,8%	-29,4%
TOTALE	1.271.398	2.027.604	1.264.856	3.366.226	3.460.756	3.736.700	232.122	181.370	237.547	568.022	598.153	564.611	15,3%	

Fonte: INPS - elaborazione al 10 Febbraio 2016

Campo di osservazione: archivi UNIEMENS dei lavoratori dipendenti privati esclusi lavoratori domestici e operai agricoli. Sono compresi i lavoratori degli enti pubblici economici.

N.B.: i dati 2016 sono provvisori, in quanto le aziende, con la denuncia del mese di gennaio possono integrare i dati di competenza relativi a dicembre. Inoltre, i dati 2016, 2015 e 2014 possono subire variazioni per effetto di rettifiche effettuate dalle aziende ovvero di accertamenti realizzati dall'INPS.

* Sono stati rilevati tutti i rapporti di lavoro attivati nel periodo, anche quelli in capo ad uno stesso lavoratore, con riguardo a tutte le tipologie di lavoro subordinato, incluso il lavoro somministrato e il lavoro intermittente.

** La variazione è calcolata sul totale delle assunzioni

TAB. 1b – VARIAZIONI CONTRATTUALI DI RAPPORTI DI LAVORO ESISTENTI* PER MESE - ANNI 2014, 2015 E 2016

Mese	Trasformazioni a tempo indeterminato di rapporti a termine			<i>di cui da rapporti stagionali</i>			Apprendisti trasformati a tempo indeterminato			<i>di cui da rapporti stagionali</i>			Totale			Variazione 2015/2014	Variazione 2016/2015
	2014	2015	2016	2014	2015	2016	2014	2015	2016	2014	2015	2016	2014	2015	2016	%	%
Gennaio	59.104	40.006	50.230	694	406	911	8.040	7.340	9.601	9	3	17	67.144	47.346	59.831	-29,5%	26,4%
Febbraio	25.896	34.219	19.471	280	536	265	5.789	6.176	7.710	1	5	3	31.685	40.395	27.181	27,5%	-32,7%
Marzo	26.107	44.580	18.748	296	532	240	6.106	6.942	7.896	3	7	6	32.213	51.522	26.644	59,9%	-48,3%
Aprile	25.598	49.245	22.757	411	915	295	5.794	6.790	7.744	8	11	13	31.392	56.035	30.501	78,5%	-45,6%
Maggio	26.722	40.594	22.245	420	887	272	5.509	7.064	5.999	8	2	11	32.231	47.658	28.244	47,9%	-40,7%
Giugno	26.696	35.004	21.783	566	735	304	5.271	7.091	5.697	7	7	11	31.967	42.095	27.480	31,7%	-34,7%
Luglio	28.372	38.032	27.546	379	538	295	5.466	7.442	6.208	6	11	14	33.838	45.474	33.754	34,4%	-25,8%
Agosto	21.130	29.028	20.143	269	395	251	3.631	5.366	4.267	8	5	8	24.761	34.394	24.410	38,9%	-29,0%
Settembre	25.489	33.730	24.787	536	594	633	6.351	9.130	7.684	8	11	6	31.840	42.860	32.471	34,6%	-24,2%
Ottobre	28.566	46.269	31.785	600	836	588	7.006	9.322	7.869	4	12	17	35.572	55.591	39.654	56,3%	-28,7%
Novembre	20.537	47.028	27.391	468	1.156	545	5.773	7.219	5.717	11	10	9	26.310	54.247	33.108	106,2%	-39,0%
Dicembre	22.272	148.522	91.919	249	1.842	804	4.943	5.721	4.913	5	3	8	27.215	154.243	96.832	466,8%	-37,2%
TOTALE	336.489	586.257	378.805	<i>5.168</i>	<i>9.372</i>	<i>5.403</i>	69.679	85.603	81.305	78	87	123	406.168	671.860	460.110	65,4%	

Fonte: INPS - elaborazione al 10 Febbraio 2016

Campo di osservazione: archivi UNIEMENS dei lavoratori dipendenti privati esclusi lavoratori domestici e operai agricoli. Sono compresi i lavoratori degli enti pubblici economici.

N.B.: i dati 2016 sono provvisori, in quanto le aziende, con la denuncia del mese di gennaio possono integrare i dati di competenza relativi a dicembre. Inoltre, i dati 2016, 2015 e 2014 possono subire variazioni per effetto di rettifiche effettuate dalle aziende ovvero di accertamenti realizzati dall'INPS.

* Sono stati rilevati tutti i rapporti di lavoro attivati nel periodo, anche quelli in capo ad uno stesso lavoratore, con riguardo a tutte le tipologie di lavoro subordinato, incluso il lavoro somministrato e il lavoro intermittente.



Osservatorio sul Precariato

TAB. 2 – CESSAZIONI* NEI MESI DI GENNAIO - DICEMBRE DEGLI ANNI 2014, 2015 E 2016

	gen - dic			gen - dic 2015 su 2014		gen - dic 2016 su 2015	
	2014	2015	2016	variazione assoluta	variazione %	variazione assoluta	variazione %
Cessazioni a tempo indeterminato	1.718.415	1.765.372	1.642.049	46.957	2,7%	-123.323	-7,0%
Cessazioni di rapporti a termine	3.035.721	3.137.143	3.141.695	101.422	3,3%	4.552	0,1%
Cessazioni di apprendisti	154.556	142.809	127.088	-11.747	-7,6%	-15.721	-11,0%
Cessazioni di rapporti stagionali	562.703	594.990	552.733	32.287	5,7%	-42.257	-7,1%
TOTALE	5.471.395	5.640.314	5.463.565	168.919	3,1%	-176.749	-3,1%

Fonte: INPS - elaborazione al 10 Febbraio 2016

Campo di osservazione: archivi UNIEMENS dei lavoratori dipendenti privati esclusi lavoratori domestici e operai agricoli. Sono compresi i lavoratori degli enti pubblici economici.

N.B.: i dati 2016 sono provvisori, in quanto le aziende, con la denuncia del mese di gennaio possono integrare i dati di competenza relativi a dicembre. Inoltre, i dati 2016 , 2015 e 2014 possono subire variazioni per effetto di rettifiche effettuate dalle aziende ovvero di accertamenti realizzati dall'INPS.

* Sono stati rilevati tutti i rapporti di lavoro cessati nel periodo, anche quelli in capo ad uno stesso lavoratore, con riguardo a tutte le tipologie di lavoro subordinato, incluso il lavoro somministrato e il lavoro intermittente.

TAB. 2a – CESSAZIONI* PER MESE - ANNI 2014, 2015 E 2016

Mese	Cessazioni a tempo indeterminato			Cessazioni di rapporti a termine			Cessazioni di apprendisti			Cessazioni di rapporti stagionali			Variazione 2015/2014**		Variazione 2016/2015**	
	2014	2015	2016	2014	2015	2016	2014	2015	2016	2014	2015	2016	%	%		
Gennaio	142.548	139.706	134.994	200.502	214.537	194.388	12.453	11.803	9.266	20.879	23.146	20.140	3,4%	-7,8%		
Febbraio	126.767	122.632	130.293	166.567	178.971	169.837	10.813	10.639	9.272	9.770	14.015	11.407	3,9%	-1,7%		
Marzo	142.570	135.376	123.496	207.653	213.057	201.101	12.340	11.831	9.319	35.875	30.551	34.484	-1,9%	-5,7%		
Aprile	121.775	128.266	123.653	214.481	220.361	205.792	11.175	10.975	9.343	35.097	44.029	34.188	5,5%	-7,6%		
Maggio	126.312	155.861	131.102	221.770	232.988	220.648	12.137	12.049	9.683	23.946	28.936	21.354	11,9%	-10,9%		
Giugno	141.936	161.378	143.059	275.236	271.314	268.379	12.304	11.872	9.966	29.857	30.048	24.375	3,3%	-6,1%		
Luglio	135.725	141.225	134.595	248.286	270.344	277.056	12.360	11.305	10.186	22.717	31.443	26.927	8,4%	-1,2%		
Agosto	108.447	111.059	105.795	269.241	257.575	267.604	13.258	11.394	9.971	66.404	67.864	63.591	-2,1%	-0,2%		
Settembre	155.781	158.538	156.517	328.613	337.829	372.759	19.134	16.838	17.041	168.726	175.600	168.592	2,5%	3,8%		
Ottobre	155.257	155.015	140.751	261.198	281.266	300.090	14.529	12.917	12.189	83.893	86.640	84.253	4,1%	0,3%		
Novembre	134.138	139.841	127.589	198.827	226.297	222.842	11.405	10.253	9.918	36.862	34.394	34.922	7,8%	-3,8%		
Dicembre	227.159	216.475	190.205	443.347	432.604	441.199	12.648	10.933	10.934	28.677	28.324	28.500	-3,3%	-2,5%		
TOTALE	1.718.415	1.765.372	1.642.049	3.035.721	3.137.143	3.141.695	154.556	142.809	127.088	562.703	594.990	552.733	3,1%			

Fonte: INPS - elaborazione al 10 Febbraio 2016

Campo di osservazione: archivi UNIEMENS dei lavoratori dipendenti privati esclusi lavoratori domestici e operai agricoli. Sono compresi i lavoratori degli enti pubblici economici.

N.B.: i dati 2016 sono provvisori, in quanto le aziende, con la denuncia del mese di gennaio possono integrare i dati di competenza relativi a dicembre. Inoltre, i dati 2016, 2015 e 2014 possono subire variazioni per effetto di rettifiche effettuate dalle aziende ovvero di accertamenti realizzati dall'INPS.

* Sono stati rilevati tutti i rapporti di lavoro cessati nel periodo, anche quelli in capo ad uno stesso lavoratore, con riguardo a tutte le tipologie di lavoro subordinato, incluso il lavoro somministrato e il lavoro intermittente.

** La variazione è calcolata sul totale delle cessazioni

TAB. 3 – VARIAZIONE NETTA DEI RAPPORTI DI LAVORO* IN ESSERE NEI MESI DI GENNAIO - DICEMBRE DEGLI ANNI 2014, 2015 E 2016

	gen - dic		
	2014	2015	2016
TOTALE RAPPORTI DI LAVORO SUBORDINATO			
(+) Nuovi rapporti di lavoro**	5.437.768	6.267.883	5.803.714
(-) Cessazioni di rapporti di lavoro	5.471.395	5.640.314	5.463.565
Variazione Netta	-33.627	627.569	340.149
<hr/>			
	2014	2015	2016
RAPPORTI DI LAVORO A TEMPO INDETERMINATO			
(+) Nuovi rapporti di lavoro	1.271.398	2.027.604	1.264.856
(+) Trasformazioni a tempo indeterminato di rapporti a termine	336.489	586.257	378.805
(+) Apprendisti trasformati a tempo indeterminato	69.679	85.603	81.305
(-) Cessazioni	1.718.415	1.765.372	1.642.049
Variazione Netta	-40.849	934.092	82.917

Fonte: INPS - elaborazione al 10 Febbraio 2016

Campo di osservazione: archivi UNIEMENS dei lavoratori dipendenti privati esclusi lavoratori domestici e operai agricoli. Sono compresi i lavoratori degli enti pubblici economici.

N.B.: i dati 2016 sono provvisori, in quanto le aziende, con la denuncia del mese di gennaio possono integrare i dati di competenza relativi a dicembre. Inoltre, i dati 2016 , 2015 e 2014 possono subire variazioni per effetto di rettifiche effettuate dalle aziende ovvero di accertamenti realizzati dall'INPS.

* Sono stati rilevati tutti i rapporti di lavoro attivati nel periodo, anche quelli in capo ad uno stesso lavoratore, con riguardo a tutte le tipologie di lavoro subordinato, incluso il lavoro somministrato e il lavoro intermittente.

** Il dato dei nuovi rapporti non include le conversioni dei rapporti a termine e le trasformazioni dei rapporti di apprendistato.

TAB. 3a – VARIAZIONE NETTA DEI RAPPORTI DI LAVORO* IN ESSERE PER MESE - ANNI 2014, 2015 E 2016

Mese	Variazione netta rapporti di lavoro a tempo indeterminato(1)			Variazione netta rapporti di lavoro a termine(2)			Variazione netta rapporti di lavoro in apprendistato(3)			Variazione netta rapporti di lavoro stagionali(4)			TOTALE		
	2014	2015	2016	2014	2015	2016	2014	2015	2016	2014	2015	2016	2014	2015	2016
Gennaio	80.345	86.089	48.748	64.356	80.964	72.194	446	-751	-1.977	-4.325	-1.163	-1.238	140.822	165.139	117.727
Febbraio	8.326	59.067	1.516	41.799	21.148	60.348	1.667	-1.102	-1.159	5.921	4.449	4.385	57.713	83.562	65.090
Marzo	250	82.704	11.295	31.886	3.193	57.695	2.148	-2.596	1.202	441	12.789	14.161	34.725	96.090	84.353
Aprile	23.728	104.953	19.580	54.823	21.767	73.747	4.541	-1.400	2.986	51.261	35.927	28.560	134.353	161.247	124.873
Maggio	14.589	51.180	9.092	58.045	40.924	91.373	3.002	-3.651	5.258	47.234	58.650	57.222	122.870	147.103	162.945
Giugno	-700	33.524	-10.447	33.421	59.345	80.583	6.615	-1.704	7.407	84.631	81.672	87.765	123.967	172.837	165.308
Luglio	5.256	49.474	-337	34.665	17.882	51.387	3.596	-2.810	3.934	47.790	49.422	50.676	91.307	113.968	105.660
Agosto	-27.754	584	-26.199	-100.203	-82.091	-61.260	-6.595	-9.354	-3.638	-31.860	-34.559	-30.056	-166.412	-125.420	-121.153
Settembre	601	53.868	-5.382	-15.224	-39.025	-33.352	-2.767	-9.792	-1.663	-144.867	-151.320	-147.562	-162.257	-146.269	-187.959
Ottobre	-3.428	67.830	15.166	100	-25.792	23.119	1.465	-5.870	5.550	-62.866	-66.692	-64.930	-64.729	-30.524	-21.095
Novembre	-18.111	71.610	3.539	36.283	-353	78.940	-378	-3.236	6.629	-19.076	-17.054	-16.582	-1.282	50.967	72.526
Dicembre	-123.951	273.209	16.346	-240.767	-351.234	-273.171	-5.775	-4.689	4.748	25.789	21.583	23.951	-344.704	-61.131	-228.126
TOTALE	-40.849	934.092	82.917	-816	-253.272	221.603	7.965	-46.955	29.277	73	-6.296	6.352	-33.627	627.569	340.149

Fonte: INPS - elaborazione al 10 Febbraio 2016

Campo di osservazione: archivi UNIEMENS dei lavoratori dipendenti privati esclusi lavoratori domestici e operai agricoli. Sono compresi i lavoratori degli enti pubblici economici.

N.B.: i dati 2016 sono provvisori, in quanto le aziende, con la denuncia del mese di gennaio possono integrare i dati di competenza relativi a dicembre.

* Sono stati rilevati tutti i rapporti di lavoro attivati nel periodo, anche quelli in capo ad uno stesso lavoratore, con riguardo a tutte le tipologie di lavoro subordinato, incluso il lavoro somministrato e il lavoro intermittente.

(1) Variazione netta dei rapporti a tempo indeterminato: +assunzioni a tempo indeterminato + trasformazioni a tempo indeterminato dei rapporti a termine + apprendisti trasformati a tempo indeterminato - cessazioni a tempo indeterminato.

(2) Variazione netta dei rapporti a tempo determinato: +assunzioni a tempo determinato - trasformazioni a tempo indeterminato dei rapporti a termine (al netto degli stagionali) - cessazioni a tempo determinato.

(3) Variazione netta dei rapporti di lavoro in apprendistato: +assunzioni in apprendistato - apprendisti trasformati a tempo indeterminato (al netto degli stagionali) - cessazioni di apprendisti.

(4) Variazione netta dei rapporti di lavoro stagionali: +assunzioni stagionali - trasformazioni a tempo indeterminato (quota dei soli stagionali) - apprendisti trasformati a tempo indeterminato (quota dei soli stagionali) - cessazioni di stagionali.

Tab. 4a – NUOVI RAPPORTI DI LAVORO* ATTIVATI NEI MESI DI GENNAIO - DICEMBRE DEGLI ANNI 2014, 2015 E 2016 PER MACRO REGIONE DI LAVORO

Area Geografica	Assunzioni a tempo indeterminato			Assunzioni a termine			Assunzioni in apprendistato			Assunzioni stagionali			Assunzioni tempo indet.	Complesso Assunzioni
	gen - dic			gen - dic			gen - dic			gen - dic			2016/2015	2016/2015
	2014	2015	2016	2014	2015	2016	2014	2015	2016	2014	2015	2016	%	%
NORD-OVEST	324.172	553.194	361.187	1.035.186	1.089.238	1.136.136	71.323	55.239	68.823	77.944	81.867	82.333	-34,7%	-7,4%
NORD-EST	186.356	341.009	214.875	701.404	720.071	820.830	62.683	52.730	65.011	233.439	238.220	229.033	-37,0%	-1,6%
CENTRO	253.272	446.369	262.870	776.161	797.006	844.077	59.298	45.229	57.327	96.221	109.021	87.432	-41,1%	-10,4%
SUD	356.342	493.799	301.988	601.556	604.217	659.792	27.715	19.836	31.864	106.392	112.563	107.488	-38,8%	-10,5%
ISOLE	150.037	191.852	122.854	250.788	249.171	274.891	11.072	8.305	14.510	53.951	56.369	58.221	-36,0%	-7,0%
ESTERO**	1.219	1.381	1.082	1.131	1.053	974	31	31	12	75	113	104	-21,7%	-15,7%
TOTALE	1.271.398	2.027.604	1.264.856	3.366.226	3.460.756	3.736.700	232.122	181.370	237.547	568.022	598.153	564.611	-37,6%	-7,4%

Fonte: INPS - elaborazione al 10 Febbraio 2016

Campo di osservazione: archivi UNIEMENS dei lavoratori dipendenti privati esclusi lavoratori domestici e operai agricoli. Sono compresi i lavoratori degli enti pubblici economici.

N.B.: i dati 2016 sono provvisori, in quanto le aziende, con la denuncia del mese di gennaio possono integrare i dati di competenza relativi a dicembre. Inoltre, i dati 2016, 2015 e 2014 possono subire variazioni per effetto di rettifiche effettuate dalle aziende ovvero di accertamenti realizzati dall'INPS.

* Sono stati rilevati tutti i rapporti di lavoro attivati nel periodo, anche quelli in capo ad uno stesso lavoratore, con riguardo a tutte le tipologie di lavoro subordinato, incluso il lavoro somministrato e il lavoro intermittente.

** Comprende anche i rapporti di lavoro non localizzabili per incompletezza delle informazioni.

Tab. 4b – NUOVI RAPPORTI DI LAVORO* ATTIVATI NEI MESI DI GENNAIO - DICEMBRE DEGLI ANNI 2014, 2015 E 2016 PER REGIONE DI LAVORO

Area Geografica	Assunzioni a tempo indeterminato			Assunzioni a termine			Assunzioni in apprendistato			Assunzioni stagionali			Assunzioni tempo indet.	Complesso Assunzioni
	gen - dic			gen - dic			gen - dic			gen - dic			2016/2015	2016/2015
	2014	2015	2016	2014	2015	2016	2014	2015	2016	2014	2015	2016	%	%
PIEMONTE	59.948	115.225	69.187	228.466	230.787	251.045	19.131	14.873	19.157	16.747	17.866	20.126	-40,0%	-5,1%
VALLE D'AOSTA	2.179	3.646	2.063	8.673	8.205	10.924	1.033	970	1.038	7.080	7.137	7.100	-43,4%	5,8%
LIGURIA	23.396	41.030	25.207	101.197	98.934	108.857	8.758	6.649	7.674	13.534	13.411	13.433	-38,6%	-3,0%
LOMBARDIA	238.649	393.293	264.730	696.850	751.312	765.310	42.401	32.747	40.954	40.583	43.453	41.674	-32,7%	-8,9%
TRENTINO ALTO ADIGE	16.233	27.917	18.582	63.798	65.365	75.471	5.989	5.263	6.090	75.525	76.772	78.951	-33,4%	2,2%
VENETO	81.744	146.600	92.354	277.887	293.065	330.570	27.442	23.749	29.707	67.428	70.995	67.929	-37,0%	-2,6%
FRIULI VENEZIA GIULIA	13.603	30.765	18.027	67.456	69.744	77.019	4.657	3.472	4.546	8.915	9.845	9.600	-41,4%	-4,1%
EMILIA ROMAGNA	74.776	135.727	85.912	292.263	291.897	337.770	24.595	20.246	24.668	81.571	80.608	72.553	-36,7%	-1,4%
TOSCANA	84.066	131.178	84.283	225.126	220.934	240.502	20.360	16.385	20.299	41.476	42.728	38.782	-35,7%	-6,7%
UMBRIA	11.923	23.903	12.875	40.945	40.205	44.885	4.680	3.766	4.734	2.974	3.526	2.868	-46,1%	-8,5%
MARCHE	22.742	43.042	24.201	99.176	95.948	105.274	8.864	7.211	8.527	15.152	15.629	15.151	-43,8%	-5,4%
LAZIO	134.541	248.246	141.511	410.914	439.919	453.416	25.394	17.867	23.767	36.619	47.138	30.631	-43,0%	-13,8%
ABRUZZO	35.237	50.808	28.961	92.354	92.572	101.360	3.743	2.548	3.566	12.284	12.522	10.711	-43,0%	-8,7%
MOLISE	7.331	10.096	5.711	12.179	11.214	12.498	400	264	420	694	836	851	-43,4%	-13,1%
CAMPANIA	165.773	232.506	143.672	218.090	223.724	244.831	10.248	7.490	12.435	48.524	51.314	50.019	-38,2%	-12,4%
PUGLIA	96.953	129.219	79.302	198.871	191.232	208.441	8.805	6.316	10.310	29.124	30.932	29.669	-38,6%	-8,4%
BASILICATA	13.216	19.554	11.809	28.509	34.984	35.670	1.075	776	1.361	3.413	4.110	3.455	-39,6%	-12,0%
CALABRIA	37.832	51.616	32.533	51.553	50.491	56.992	3.444	2.442	3.772	12.353	12.849	12.783	-37,0%	-9,6%
SICILIA	122.317	148.702	98.320	174.760	174.563	190.162	9.155	6.962	12.760	22.911	23.298	23.535	-33,9%	-8,1%
SARDEGNA	27.720	43.150	24.534	76.028	74.608	84.729	1.917	1.343	1.750	31.040	33.071	34.686	-43,1%	-4,3%
ITALIA	1.270.179	2.026.223	1.263.774	3.365.095	3.459.703	3.735.726	232.091	181.339	237.535	567.947	598.040	564.507	-37,6%	-7,4%
ESTERO**	1.219	1.381	1.082	1.131	1.053	974	31	31	12	75	113	104	-21,7%	-15,7%
TOTALE	1.271.398	2.027.604	1.264.856	3.366.226	3.460.756	3.736.700	232.122	181.370	237.547	568.022	598.153	564.611	-37,6%	-7,4%

Vedi Fonte, Campo di Osservazione e Note nella tabella 4a

Tab. 4c – VARIAZIONI CONTRATTUALI DI RAPPORTI DI LAVORO ESISTENTI NEI MESI DI GENNAIO - DICEMBRE DEGLI ANNI 2014, 2015 E 2016 PER MACRO REGIONE DI LAVORO

Area Geografica	Trasformazioni a tempo indeterminato di rapporti a termine			Apprendisti trasformati a tempo indeterminato			Complesso Trasformazioni			Trasf. di rapporti a termine	Complesso Trasformazioni
	gen - dic			gen - dic			gen - dic			2016/2015	2016/2015
	2014	2015	2016	2014	2015	2016	2014	2015	2016	%	%
NORD-OVEST	113.624	198.161	125.392	22.177	27.803	26.856	135.801	225.964	152.248	-36,7%	-32,6%
NORD-EST	84.612	150.248	100.660	19.404	24.454	23.105	104.016	174.702	123.765	-33,0%	-29,2%
CENTRO	71.360	128.679	79.501	17.447	20.972	20.053	88.807	149.651	99.554	-38,2%	-33,5%
SUD	48.691	81.144	52.870	7.191	8.641	8.082	55.882	89.785	60.952	-34,8%	-32,1%
ISOLE	17.960	27.689	20.102	3.416	3.682	3.194	21.376	31.371	23.296	-27,4%	-25,7%
ESTERO*	242	336	280	44	51	15	286	387	295	-16,7%	-23,8%
TOTALE	336.489	586.257	378.805	69.679	85.603	81.305	406.168	671.860	460.110	-35,4%	-31,5%

Fonte: INPS - elaborazione al 10 Febbraio 2016

Campo di osservazione: archivi UNIEMENS dei lavoratori dipendenti privati esclusi lavoratori domestici e operai agricoli. Sono compresi i lavoratori degli enti pubblici economici.

N.B.: i dati 2016 sono provvisori, in quanto le aziende, con la denuncia del mese di gennaio possono integrare i dati di competenza relativi a dicembre. Inoltre, i dati 2016 , 2015 e 2014 possono subire variazioni per effetto di rettifiche effettuate dalle aziende ovvero di accertamenti realizzati dall'INPS.

* Comprende anche i rapporti di lavoro non localizzabili per incompletezza delle informazioni.

Tab. 4d – VARIAZIONI CONTRATTUALI DI RAPPORTI DI LAVORO ESISTENTI NEI MESI DI GENNAIO - DICEMBRE DEGLI ANNI 2014, 2015 E 2016 PER REGIONE DI LAVORO

Area Geografica	Trasformazioni a tempo indeterminato di rapporti a termine			Apprendisti trasformati a tempo indeterminato			Complesso Trasformazioni			Trasf. di rapporti a termine	Complesso Trasformazioni
	gen - dic			gen - dic			gen - dic			2016/2015	2016/2015
	2014	2015	2016	2014	2015	2016	2014	2015	2016	%	%
PIEMONTE	25.084	46.049	28.356	6.327	7.769	7.552	31.411	53.818	35.908	-38,4%	-33,3%
VALLE D'AOSTA	672	1.294	691	209	233	181	881	1.527	872	-46,6%	-42,9%
LIGURIA	8.938	14.964	9.087	2.291	2.603	2.405	11.229	17.567	11.492	-39,3%	-34,6%
LOMBARDIA	78.930	135.854	87.258	13.350	17.198	16.718	92.280	153.052	103.976	-35,8%	-32,1%
TRENTINO ALTO ADIGE	8.603	14.092	9.708	1.653	1.700	1.749	10.256	15.792	11.457	-31,1%	-27,5%
VENETO	35.421	62.571	43.189	9.469	12.161	10.746	44.890	74.732	53.935	-31,0%	-27,8%
FRIULI VENEZIA GIULIA	8.306	13.787	9.888	1.395	1.591	1.741	9.701	15.378	11.629	-28,3%	-24,4%
EMILIA ROMAGNA	32.282	59.798	37.875	6.887	9.002	8.869	39.169	68.800	46.744	-36,7%	-32,1%
TOSCANA	23.092	40.956	27.353	6.142	6.829	6.516	29.234	47.785	33.869	-33,2%	-29,1%
UMBRIA	4.636	8.144	4.830	1.668	1.987	1.768	6.304	10.131	6.598	-40,7%	-34,9%
MARCHE	9.473	17.293	10.793	2.966	3.258	3.024	12.439	20.551	13.817	-37,6%	-32,8%
LAZIO	34.159	62.286	36.525	6.671	8.898	8.745	40.830	71.184	45.270	-41,4%	-36,4%
ABRUZZO	6.491	11.608	7.463	1.059	1.298	1.103	7.550	12.906	8.566	-35,7%	-33,6%
MOLISE	1.119	1.693	1.192	122	131	110	1.241	1.824	1.302	-29,6%	-28,6%
CAMPANIA	19.081	32.395	20.953	2.155	2.807	2.785	21.236	35.202	23.738	-35,3%	-32,6%
PUGLIA	15.728	25.119	16.740	2.739	3.018	2.832	18.467	28.137	19.572	-33,4%	-30,4%
BASILICATA	2.318	3.560	2.301	289	341	341	2.607	3.901	2.642	-35,4%	-32,3%
CALABRIA	3.954	6.769	4.221	827	1.046	911	4.781	7.815	5.132	-37,6%	-34,3%
SICILIA	11.895	17.717	13.062	2.639	2.817	2.532	14.534	20.534	15.594	-26,3%	-24,1%
SARDEGNA	6.065	9.972	7.040	777	865	662	6.842	10.837	7.702	-29,4%	-28,9%
ITALIA	336.247	585.921	378.525	69.635	85.552	81.290	405.882	671.473	459.815	-35,4%	-31,5%
ESTERO*	242	336	280	44	51	15	286	387	295	-16,7%	-23,8%
TOTALE	336.489	586.257	378.805	69.679	85.603	81.305	406.168	671.860	460.110	-35,4%	-31,5%

Vedi Fonte, Campo di Osservazione e Note nella tabella 4c

TAB. 5a – CESSAZIONI* NEI MESI DI GENNAIO - DICEMBRE DEGLI ANNI 2014, 2015 E 2016 PER MACRO REGIONE DI LAVORO

Area Geografica	Cessazioni a tempo indeterminato			Cessazioni di rapporti a termine			Cessazioni di apprendisti			Cessazioni di rapporti stagionali			Cessazioni tempo indet.	Complesso Cessazioni
	gen - dic			gen - dic			gen - dic			gen - dic			2016/2015	2016/2015
	2014	2015	2016	2014	2015	2016	2014	2015	2016	2014	2015	2016	%	%
NORD-OVEST	486.743	505.157	469.151	913.686	975.714	938.816	43.677	41.824	36.173	75.416	82.853	79.834	-7,1%	-5,1%
NORD-EST	320.214	337.535	317.854	615.200	636.601	663.045	40.429	37.575	35.119	230.050	236.127	223.923	-5,8%	-0,6%
CENTRO	345.176	357.964	333.857	706.816	736.027	721.536	40.233	37.153	31.989	95.615	109.291	85.155	-6,7%	-5,5%
SUD	395.388	397.369	364.669	562.539	557.632	574.972	21.062	18.650	16.496	108.284	110.934	106.868	-8,2%	-2,0%
ISOLE	169.412	165.643	154.859	236.569	230.053	242.384	9.134	7.585	7.304	53.272	55.668	56.854	-6,5%	0,5%
ESTERO**	1.482	1.704	1.659	911	1.116	942	21	22	7	66	117	99	-2,6%	-8,5%
TOTALE	1.718.415	1.765.372	1.642.049	3.035.721	3.137.143	3.141.695	154.556	142.809	127.088	562.703	594.990	552.733	-7,0%	-3,1%

Fonte: INPS - elaborazione al 10 Febbraio 2016

Campo di osservazione: archivi UNIEMENS dei lavoratori dipendenti privati esclusi lavoratori domestici e operai agricoli. Sono compresi i lavoratori degli enti pubblici economici.

N.B.: i dati 2016 sono provvisori, in quanto le aziende, con la denuncia del mese di gennaio possono integrare i dati di competenza relativi a dicembre. Inoltre, i dati 2016, 2015 e 2014 possono subire variazioni per effetto di rettifiche effettuate dalle aziende ovvero di accertamenti realizzati dall'INPS.

* Sono stati rilevati tutti i rapporti di lavoro cessati nel periodo, anche quelli in capo ad uno stesso lavoratore, con riguardo a tutte le tipologie di lavoro subordinato, incluso il lavoro somministrato e il lavoro intermittente.

** Comprende anche i rapporti di lavoro non localizzabili per incompletezza delle informazioni.

TAB. 5b – CESSAZIONI* NEI MESI DI GENNAIO - DICEMBRE DEGLI ANNI 2014, 2015 E 2016 PER REGIONE DI LAVORO

Area Geografica	Cessazioni a tempo indeterminato			Cessazioni di rapporti a termine			Cessazioni di apprendisti			Cessazioni di rapporti stagionali			Cessazioni tempo indet.	Complesso Cessazioni
	gen - dic			gen - dic			gen - dic			gen - dic			2016/2015	2016/2015
	2014	2015	2016	2014	2015	2016	2014	2015	2016	2014	2015	2016	%	%
PIEMONTE	102.043	103.298	97.397	207.803	209.597	209.551	11.987	11.207	9.798	16.056	18.338	19.268	-5,7%	-1,9%
VALLE D'AOSTA	3.287	3.534	3.401	8.463	7.705	9.372	890	831	654	6.786	7.280	6.511	-3,8%	3,0%
LIGURIA	36.598	39.497	35.516	91.016	90.676	91.980	6.426	5.581	4.824	13.248	13.357	13.249	-10,1%	-2,4%
LOMBARDIA	344.815	358.828	332.837	606.404	667.736	627.913	24.374	24.205	20.897	39.326	43.878	40.806	-7,2%	-6,6%
TRENTINO ALTO ADIGE	27.661	29.728	29.230	56.068	57.227	61.463	3.955	3.768	3.668	74.356	75.964	75.804	-1,7%	2,1%
VENETO	141.437	148.124	137.528	240.089	257.504	264.183	17.119	16.133	15.564	65.939	70.540	66.780	-7,2%	-1,7%
FRIULI VENEZIA GIULIA	28.663	29.796	28.556	59.565	62.386	62.779	2.960	2.704	2.505	8.930	9.739	9.463	-4,2%	-1,3%
EMILIA ROMAGNA	122.453	129.887	122.540	259.478	259.484	274.620	16.395	14.970	13.382	80.825	79.884	71.876	-5,7%	-0,4%
TOSCANA	108.659	115.300	104.864	202.027	200.152	200.618	13.830	12.708	11.460	41.316	42.457	38.013	-9,1%	-4,2%
UMBRIA	21.603	20.735	18.627	36.994	36.258	37.563	3.227	2.852	2.463	3.251	3.654	2.557	-10,2%	-3,6%
MARCHE	42.479	41.502	36.416	90.675	87.627	87.505	6.162	5.548	4.708	15.361	15.518	14.910	-12,3%	-4,4%
LAZIO	172.435	180.427	173.950	377.120	411.990	395.850	17.014	16.045	13.358	35.687	47.662	29.675	-3,6%	-6,6%
ABRUZZO	46.377	42.454	37.441	85.238	86.475	88.085	2.732	2.480	1.955	12.301	12.209	10.669	-11,8%	-3,8%
MOLISE	9.162	8.533	7.125	10.857	10.413	10.343	333	237	223	709	793	843	-16,5%	-7,2%
CAMPANIA	171.559	179.538	166.084	206.030	204.268	212.524	7.649	6.780	6.168	49.703	51.393	49.815	-7,5%	-1,7%
PUGLIA	110.639	109.576	99.104	185.351	176.905	181.785	6.546	5.837	5.336	29.870	29.833	29.413	-9,6%	-2,0%
BASILICATA	14.902	14.680	14.249	26.525	32.829	31.962	811	743	647	3.333	3.955	3.454	-2,9%	-3,6%
CALABRIA	42.749	42.588	40.666	48.538	46.742	50.273	2.991	2.573	2.167	12.368	12.751	12.674	-4,5%	1,1%
SICILIA	131.585	128.665	120.470	166.236	161.647	168.537	7.723	6.486	6.380	22.905	23.255	22.897	-6,4%	-0,6%
SARDEGNA	37.827	36.978	34.389	70.333	68.406	73.847	1.411	1.099	924	30.367	32.413	33.957	-7,0%	3,0%
ITALIA	1.716.933	1.763.668	1.640.390	3.034.810	3.136.027	3.140.753	154.535	142.787	127.081	562.637	594.873	552.634	-7,0%	-3,1%
ESTERO**	1.482	1.704	1.659	911	1.116	942	21	22	7	66	117	99	-2,6%	-8,5%
TOTALE	1.718.415	1.765.372	1.642.049	3.035.721	3.137.143	3.141.695	154.556	142.809	127.088	562.703	594.990	552.733	-7,0%	-3,1%

Vedi Fonte, Campo di Osservazione e Note nella tabella 5a

TAB. 6 – CESSAZIONI* NEI MESI DI GENNAIO - DICEMBRE DEGLI ANNI 2014, 2015 E 2016 PER TIPOLOGIA**

	Cessazioni a tempo indeterminato			Cessazioni di rapporti a termine			Cessazioni di apprendisti			Cessazioni di rapporti stagionali		
	gen - dic			gen - dic			gen - dic			gen - dic		
	2014	2015	2016	2014	2015	2016	2014	2015	2016	2014	2015	2016
Licenziamento di cui:	670.855	624.372	646.427	282.078	295.064	266.353	37.682	34.378	33.270	27.663	27.313	26.036
<i>Licenziamento (avvenuto per giustificato motivo oggettivo, licenziamento collettivo o non rientrante nelle altre tipologie)</i>	526.624	482.807	505.010	266.653	281.631	250.822	31.758	29.282	27.928	26.387	25.924	24.161
<i>Licenziamento per giusta causa o giustificato motivo soggettivo</i>	55.831	59.008	74.627	10.454	8.862	12.380	4.766	4.057	4.644	1.234	1.375	1.869
<i>Licenziamento per esodo incentivato, cambio appalto o interruzione di rapporti di lavoro nel settore edile</i>	88.400	82.557	66.790	4.971	4.571	3.151	1.158	1.039	698	42	14	6
Dimissioni	831.739	938.175	811.884	281.760	313.620	242.925	94.096	87.210	74.011	22.521	25.250	18.544
Fine contratto				2.307.211	2.384.425	2.493.076	11.725	11.528	10.163	485.922	514.380	482.016
Risoluzione consensuale	31.113	31.095	30.147	6.855	8.549	5.082	1.330	1.287	880	2.049	2.078	1.183
Decesso	7.928	8.168	8.758	542	571	589	90	82	91	57	68	48
Altre Motivazioni	176.780	163.562	144.833	157.275	134.914	133.670	9.633	8.324	8.673	24.491	25.901	24.906
TOTALE	1.718.415	1.765.372	1.642.049	3.035.721	3.137.143	3.141.695	154.556	142.809	127.088	562.703	594.990	552.733

Fonte: INPS - elaborazione al 10 Febbraio 2016

Campo di osservazione: archivi UNIEMENS dei lavoratori dipendenti privati esclusi lavoratori domestici e operai agricoli. Sono compresi i lavoratori degli enti pubblici economici.

N.B.: i dati 2016 sono provvisori, in quanto le aziende, con la denuncia del mese di gennaio possono integrare i dati di competenza relativi a dicembre. Inoltre, i dati 2016, 2015 e 2014 possono subire variazioni per effetto di rettifiche effettuate dalle aziende ovvero di accertamenti realizzati dall'INPS.

* Sono stati rilevati tutti i rapporti di lavoro cessati nel periodo, anche quelli in capo ad uno stesso lavoratore, con riguardo a tutte le tipologie di lavoro subordinato, incluso il lavoro somministrato e il lavoro intermittente.

** La classificazione per tipo cessazione è effettuata sulla base di quanto dichiarato dal datore di lavoro sulla denuncia Uniemens.

	Licenziamenti Totali	di cui			Dimissioni	Risoluzione consensuale	Decesso e altre motivazioni	Totale
		Licenziamento (avvenuto per giustificato motivo oggettivo, licenziamento collettivo o non rientrante nelle altre tipologie)	Licenziamento per giusta causa o giustificato motivo soggettivo	Licenziamento per esodo incentivato, cambio appalto o interruzione di rapporti di lavoro nel settore edile				
Aziende fino a 15 dipendenti								
Gennaio	39.333	33.097	3.289	2.947	44.268	1.177	6.949	91.727
Febbraio	31.604	25.932	2.812	2.860	38.574	988	5.353	76.519
Marzo	33.558	27.705	2.928	2.925	42.475	1.032	6.359	83.424
Aprile	27.621	22.562	2.473	2.586	37.110	973	5.656	71.360
Maggio	28.273	23.001	2.530	2.742	40.684	930	5.752	75.639
Giugno	31.207	25.393	2.831	2.983	41.818	965	6.605	80.595
Luglio	33.683	26.774	2.939	3.970	40.389	788	6.325	81.185
Agosto	23.539	19.363	1.862	2.314	32.463	596	5.251	61.849
Settembre	36.738	31.117	3.029	2.592	46.946	981	7.476	92.141
Ottobre	37.176	30.982	3.091	3.103	43.092	905	6.924	88.097
Novembre	32.066	25.933	2.561	3.572	36.020	759	5.644	74.489
Dicembre	47.306	37.563	3.074	6.669	49.270	1.596	9.437	107.609
TOTALE	402.104	329.422	33.419	39.263	493.109	11.690	77.731	984.634
Aziende oltre i 15 dipendenti								
Gennaio	17.392	12.707	1.691	2.994	25.576	1.149	6.704	50.821
Febbraio	17.579	11.996	1.642	3.941	24.437	1.488	6.744	50.248
Marzo	20.641	13.533	1.710	5.398	28.305	1.815	8.385	59.146
Aprile	16.687	12.072	1.629	2.986	25.046	2.067	6.615	50.415
Maggio	17.016	12.416	1.852	2.748	26.588	1.330	5.739	50.673
Giugno	22.150	14.978	1.807	5.365	28.149	1.998	9.044	61.341
Luglio	19.765	13.865	1.965	3.935	25.709	1.414	7.652	54.540
Agosto	14.263	10.566	1.222	2.475	25.106	759	6.470	46.598
Settembre	21.159	14.827	2.343	3.989	32.064	1.241	9.176	63.640
Ottobre	24.512	19.058	2.371	3.083	30.157	1.297	11.194	67.160
Novembre	24.271	19.378	1.700	3.193	25.772	1.186	8.420	59.649
Dicembre	53.316	41.806	2.480	9.030	41.721	3.679	20.834	119.550
TOTALE	268.751	197.202	22.412	49.137	338.630	19.423	106.977	733.781

Licenziamenti Totali	di cui				Dimissioni	Risoluzione consensuale	Decesso e altre motivazioni	Totale
	Licenziamento (avvenuto per giustificato motivo oggettivo, licenziamento collettivo o non rientrante nelle altre tipologie)	Licenziamento per giusta causa o giustificato motivo soggettivo	Licenziamento per esodo incentivato, cambio appalto o interruzione di rapporti di lavoro nel settore edile					
Aziende fino a 15 dipendenti								
Gennaio	37.232	31.088	2.822	3.322	45.199	1.072	6.078	89.581
Febbraio	30.309	25.150	2.421	2.738	38.683	977	4.896	74.865
Marzo	28.959	23.724	2.437	2.798	43.989	951	5.687	79.586
Aprile	24.798	20.239	2.238	2.321	42.550	898	5.323	73.569
Maggio	36.462	30.641	2.947	2.874	46.512	873	5.713	89.560
Giugno	33.701	27.878	3.014	2.809	49.063	1.146	6.293	90.203
Luglio	33.216	26.337	3.134	3.745	42.888	778	6.171	83.053
Agosto	22.446	18.291	2.080	2.075	35.147	536	4.952	63.081
Settembre	37.286	31.367	3.422	2.497	50.063	791	7.179	95.319
Ottobre	37.471	31.398	3.413	2.660	45.781	769	6.611	90.632
Novembre	32.207	25.721	3.020	3.466	41.438	800	5.706	80.151
Dicembre	48.751	38.801	3.463	6.487	54.796	1.459	8.767	113.773
TOTALE	402.838	330.635	34.411	37.792	536.109	11.050	73.376	1.023.373
Aziende oltre i 15 dipendenti								
Gennaio	14.082	9.411	1.612	3.059	28.260	1.242	6.520	50.104
Febbraio	13.637	9.091	1.630	2.916	26.859	1.291	5.974	47.761
Marzo	14.738	9.757	1.786	3.195	31.738	1.535	7.774	55.785
Aprile	13.602	8.985	1.673	2.944	32.970	1.089	7.034	54.695
Maggio	20.439	14.375	2.105	3.959	35.828	1.524	8.505	66.296
Giugno	21.082	14.678	2.155	4.249	39.169	2.264	8.655	71.170
Luglio	17.875	12.484	2.291	3.100	30.940	1.525	7.803	58.143
Agosto	12.221	7.821	1.628	2.772	28.031	771	6.949	47.972
Settembre	18.238	12.266	2.313	3.659	35.168	1.551	8.260	63.217
Ottobre	21.672	14.795	2.568	4.309	32.856	1.579	8.269	64.376
Novembre	18.043	13.049	2.318	2.676	32.393	1.470	7.780	59.686
Dicembre	35.881	25.438	2.516	7.927	47.823	4.203	14.786	102.693
TOTALE	221.510	152.150	24.595	44.765	402.035	20.044	98.309	741.898

	Licenziamenti Totali	di cui			Dimissioni	Risoluzione consensuale	Decesso e altre motivazioni	Totale
		Licenziamento (avvenuto per giustificato motivo oggettivo, licenziamento collettivo o non rientrante nelle altre tipologie)	Licenziamento per giusta causa o giustificato motivo soggettivo	Licenziamento per esodo incentivato, cambio appalto o interruzione di rapporti di lavoro nel settore edile				
Aziende fino a 15 dipendenti								
Gennaio	32.144	28.801	3.067	276	44.663	915	5.924	83.646
Febbraio	30.587	27.283	2.908	396	43.391	900	5.359	80.237
Marzo	32.282	27.219	3.437	1.626	34.212	703	5.456	72.653
Aprile	32.400	26.662	3.690	2.048	32.258	620	5.241	70.519
Maggio	31.995	25.996	3.816	2.183	36.453	586	5.214	74.248
Giugno	34.042	27.807	3.874	2.361	37.123	658	5.465	77.288
Luglio	35.473	28.731	3.802	2.940	34.448	570	5.603	76.094
Agosto	24.121	19.632	2.699	1.790	25.745	361	4.613	54.840
Settembre	39.810	33.273	4.199	2.338	42.773	596	6.618	89.797
Ottobre	37.224	30.812	3.859	2.553	36.369	475	5.714	79.782
Novembre	33.369	26.927	3.401	3.041	33.044	467	4.827	71.707
Dicembre	47.858	38.655	3.666	5.537	43.804	949	7.387	99.998
TOTALE	411.305	341.798	42.418	27.089	444.283	7.800	67.421	930.809
Aziende oltre i 15 dipendenti								
Gennaio	13.846	11.352	1.981	513	29.233	1.388	6.838	51.305
Febbraio	12.851	10.207	2.152	492	29.246	1.403	6.507	50.007
Marzo	17.195	12.280	2.447	2.468	25.687	1.891	6.030	50.803
Aprile	18.642	12.761	2.490	3.391	25.866	1.377	7.211	53.096
Maggio	18.619	13.314	2.795	2.510	30.255	1.372	6.576	56.822
Giugno	23.038	15.272	2.847	4.919	32.323	2.003	8.365	65.729
Luglio	20.985	14.648	2.898	3.439	29.809	1.226	6.408	58.428
Agosto	17.448	10.615	2.169	4.664	26.361	971	6.137	50.917
Settembre	21.007	13.925	3.222	3.860	36.420	1.808	7.406	66.641
Ottobre	20.436	14.772	3.169	2.495	31.566	1.410	7.456	60.868
Novembre	19.700	12.921	2.992	3.787	28.721	1.543	5.603	55.567
Dicembre	30.529	20.448	2.980	7.101	41.657	5.654	11.193	89.033
TOTALE	234.296	162.515	32.142	39.639	367.144	22.046	85.730	709.216



Osservatorio sul Precariato

TAB. 7 – NUOVI RAPPORTI DI LAVORO* ATTIVATI NEI MESI DI GENNAIO - DICEMBRE DEGLI ANNI 2014, 2015 E 2016 PER QUALIFICA PROFESSIONALE

Qualifica	Assunzioni a tempo indeterminato			Assunzioni a termine			Assunzioni in apprendistato			Assunzioni stagionali		
	gen - dic			gen - dic			gen - dic			gen - dic		
	2014	2015	2016	2014	2015	2016	2014	2015	2016	2014	2015	2016
OPERAI	969.539	1.421.543	908.483	2.488.984	2.566.946	2.773.413				460.817	481.347	453.853
IMPIEGATI	279.473	579.364	330.194	869.927	885.929	955.262				83.117	89.884	80.401
APPRENDISTI							232.122	181.370	237.547	23.526	26.378	29.857
QUADRI	14.558	17.441	17.256	2.969	3.328	3.174				243	233	218
DIRIGENTI	6.264	7.017	6.787	1.241	1.312	1.493				5	3	4
ALTRO	1.564	2.239	2.136	3.105	3.241	3.358				314	308	278
TOTALE	1.271.398	2.027.604	1.264.856	3.366.226	3.460.756	3.736.700	232.122	181.370	237.547	568.022	598.153	564.611

Fonte: INPS - elaborazione al 10 Febbraio 2016

Campo di osservazione: archivi UNIEMENS dei lavoratori dipendenti privati esclusi lavoratori domestici e operai agricoli. Sono compresi i lavoratori degli enti pubblici economici.

N.B.: i dati 2016 sono provvisori, in quanto le aziende, con la denuncia del mese di gennaio possono integrare i dati di competenza relativi a dicembre. Inoltre, i dati 2016, 2015 e 2014 possono subire variazioni per effetto di rettifiche effettuate dalle aziende ovvero di accertamenti realizzati dall'INPS.

* Sono stati rilevati tutti i rapporti di lavoro attivati nel periodo, anche quelli in capo ad uno stesso lavoratore, con riguardo a tutte le tipologie di lavoro subordinato, incluso il lavoro somministrato e il lavoro intermittente.

TAB. 8 – NUOVI RAPPORTI DI LAVORO* ATTIVATI NEI MESI DI GENNAIO - DICEMBRE DEGLI ANNI 2014, 2015 E 2016 PER TIPOLOGIA ORARIA

Tipologia oraria	Assunzioni a tempo indeterminato			Assunzioni a termine			Assunzioni in apprendistato			Assunzioni stagionali		
	gen - dic			gen - dic			gen - dic			gen - dic		
	2014	2015	2016	2014	2015	2016	2014	2015	2016	2014	2015	2016
Full time	731.171	1.181.005	725.210	2.113.765	2.213.765	2.292.839	152.329	122.430	152.970	396.350	414.112	389.503
Part time orizzontale	483.718	763.746	486.537	1.051.727	1.042.033	1.216.304	73.167	53.916	78.027	148.650	159.871	155.101
Part time verticale	22.499	30.861	19.457	76.988	73.985	74.167	2.104	1.283	1.750	11.880	11.925	10.071
Part time misto	34.010	51.992	33.652	123.746	130.973	153.390	4.522	3.741	4.800	11.142	12.245	9.936
TOTALE	1.271.398	2.027.604	1.264.856	3.366.226	3.460.756	3.736.700	232.122	181.370	237.547	568.022	598.153	564.611

Fonte: INPS - elaborazione al 10 Febbraio 2016

Campo di osservazione: archivi UNIEMENS dei lavoratori dipendenti privati esclusi lavoratori domestici e operai agricoli. Sono compresi i lavoratori degli enti pubblici economici.

N.B.: i dati 2016 sono provvisori, in quanto le aziende, con la denuncia del mese di gennaio possono integrare i dati di competenza relativi a dicembre. Inoltre, i dati 2016, 2015 e 2014 possono subire variazioni per effetto di rettifiche effettuate dalle aziende ovvero di accertamenti realizzati dall'INPS.

* Sono stati rilevati tutti i rapporti di lavoro attivati nel periodo, anche quelli in capo ad uno stesso lavoratore, con riguardo a tutte le tipologie di lavoro subordinato, incluso il lavoro somministrato e il lavoro intermittente.

TAB. 9 - NUOVI RAPPORTI DI LAVORO ATTIVATI* NEI MESI DI GENNAIO - DICEMBRE DEGLI ANNI 2014, 2015 E 2016 PER GENERE E CLASSE DI ETÀ'

Classe di età	Assunzioni a tempo indeterminato			Assunzioni a termine			Assunzioni in apprendistato			Assunzioni stagionali		
	gen - dic			gen - dic			gen - dic			gen - dic		
	2014	2015	2016	2014	2015	2016	2014	2015	2016	2014	2015	2016
MASCHI												
Fino a 24	80.732	147.974	82.432	332.894	350.715	392.245	83.461	66.841	87.528	63.223	67.264	65.763
Da 25 a 29	105.922	177.225	105.453	307.761	317.521	339.670	44.798	34.093	44.536	44.631	47.315	44.319
Da 30 a 39	244.798	372.588	234.627	547.377	549.919	561.253	3.968	2.823	3.721	70.403	74.173	66.765
Da 40 a 49	212.761	318.813	210.743	451.363	475.279	498.460	9		16	55.475	60.758	56.955
50 ed oltre	157.496	236.575	165.761	309.956	346.356	392.126	10	1	13	43.917	49.530	49.192
TOTALE	801.709	1.253.175	799.016	1.949.351	2.039.790	2.183.754	132.246	103.758	135.814	277.649	299.040	282.994
FEMMINE												
Fino a 24	55.484	97.515	54.377	268.382	266.566	301.003	57.750	45.191	58.389	54.293	55.762	55.588
Da 25 a 29	69.235	127.885	71.565	271.148	269.035	293.712	38.601	29.844	40.083	41.750	42.059	38.633
Da 30 a 39	142.028	235.525	136.702	404.087	393.442	413.937	3.519	2.575	3.253	69.919	70.597	62.740
Da 40 a 49	124.292	195.592	121.717	312.856	316.553	343.070	3	1	5	70.813	73.072	67.631
50 ed oltre	78.650	117.912	81.479	160.402	175.370	201.224	3	1	3	53.598	57.623	57.025
TOTALE	469.689	774.429	465.840	1.416.875	1.420.966	1.552.946	99.876	77.612	101.733	290.373	299.113	281.617
COMPLESSO												
Fino a 24	136.216	245.489	136.809	601.276	617.281	693.248	141.211	112.032	145.917	117.516	123.026	121.351
Da 25 a 29	175.157	305.110	177.018	578.909	586.556	633.382	83.399	63.937	84.619	86.381	89.374	82.952
Da 30 a 39	386.826	608.113	371.329	951.464	943.361	975.190	7.487	5.398	6.974	140.322	144.770	129.505
Da 40 a 49	337.053	514.405	332.460	764.219	791.832	841.530	12	1	21	126.288	133.830	124.586
50 ed oltre	236.146	354.487	247.240	470.358	521.726	593.350	13	2	16	97.515	107.153	106.217
TOTALE	1.271.398	2.027.604	1.264.856	3.366.226	3.460.756	3.736.700	232.122	181.370	237.547	568.022	598.153	564.611

Fonte: INPS - elaborazione al 10 Febbraio 2016

Campo di osservazione: archivi UNIEMENS dei lavoratori dipendenti privati esclusi lavoratori domestici e operai agricoli. Sono compresi i lavoratori degli enti pubblici economici.

N.B.: i dati 2016 sono provvisori, in quanto le aziende, con la denuncia del mese di gennaio possono integrare i dati di competenza relativi a dicembre. Inoltre, i dati 2016, 2015 e 2014 possono subire variazioni per effetto di rettifiche effettuate dalle aziende ovvero di accertamenti realizzati dall'INPS.

* Sono stati rilevati tutti i rapporti di lavoro attivati nel periodo, anche quelli in capo ad uno stesso lavoratore, con riguardo a tutte le tipologie di lavoro subordinato, incluso il lavoro somministrato e il lavoro intermittente.

TAB. 10 - NUOVI RAPPORTI DI LAVORO ATTIVATI* NEI MESI DI GENNAIO - DICEMBRE DEGLI ANNI 2014, 2015 E 2016 PER SETTORE DI ATTIVITA' ECONOMICA (NACE Rev.2)

Settore di attività economica (NACE Rev.2)	Assunzioni a tempo indeterminato			Assunzioni a termine			Assunzioni in apprendistato			Assunzioni stagionali		
	gen - dic			gen - dic			gen - dic			gen - dic		
	2014	2015	2016	2014	2015	2016	2014	2015	2016	2014	2015	2016
Agricoltura, silvicoltura e pesca	15.977	17.579	14.745	14.132	12.737	12.274	383	285	357	3.563	5.386	5.712
Attività estrattiva; attività manifatturiere; fornitura di energia elettrica, gas, vapore e aria condizionata; fornitura di acqua; reti fognarie, attività di trattamento dei rifiuti e risanamento	231.099	391.685	246.897	388.231	380.496	387.009	54.713	42.527	54.169	48.536	49.242	46.643
Costruzioni	208.052	276.883	176.007	255.983	244.743	260.284	19.815	15.575	18.784	1.293	1.134	924
Commercio all'ingrosso e al dettaglio; riparazione di autoveicoli e motocicli; trasporto e magazzinaggio; servizi di alloggio e di ristorazione	424.377	705.448	441.265	981.050	942.416	1.068.222	101.443	78.817	106.195	378.667	380.559	369.023
Servizi di informazione e comunicazione	28.129	59.985	34.483	171.942	199.771	204.920	9.302	7.004	9.525	20.749	28.803	19.353
Attività finanziarie e assicurative	11.475	19.909	13.135	12.111	12.297	11.386	3.006	2.143	2.143	417	133	126
Attività immobiliari	3.836	10.195	5.293	4.796	4.800	4.949	905	700	1.065	1.561	1.670	1.812
Attività professionali, scientifiche e tecniche; amministrazione e servizi di supporto	211.793	321.923	199.554	1.176.516	1.291.015	1.391.714	20.534	16.048	20.874	41.470	51.983	41.725
- di cui lavoratori in somministrazione	4.925	19.112	8.857	825.345	922.559	991.133	1.734	1.230	1.046	19.472	24.614	16.220
Amministrazione pubblica e difesa; assicurazione sociale obbligatoria; istruzione; sanità e assistenza sociale	58.226	109.966	64.820	159.754	166.415	184.959	4.472	3.404	4.899	2.796	2.997	3.702
Attività artistiche, di intrattenimento e divertimento; riparazione di beni per la casa e altri servizi	78.244	113.708	68.422	201.404	205.572	210.378	17.546	14.863	19.533	68.963	76.234	75.583
Organizzazioni e organismi extraterritoriali	190	323	235	307	494	605	3	4	3	7	12	8
TOTALE	1.271.398	2.027.604	1.264.856	3.366.226	3.460.756	3.736.700	232.122	181.370	237.547	568.022	598.153	564.611

Fonte: INPS - elaborazione al 10 Febbraio 2016

Campo di osservazione: archivi UNIEMENS dei lavoratori dipendenti privati esclusi lavoratori domestici e operai agricoli. Sono compresi i lavoratori degli enti pubblici economici.

N.B.: i dati 2016 sono provvisori, in quanto le aziende, con la denuncia del mese di gennaio possono integrare i dati di competenza relativi a dicembre. Inoltre, i dati 2016, 2015 e 2014 possono subire variazioni per effetto di rettifiche effettuate dalle aziende ovvero di accertamenti realizzati dall'INPS.

* Sono stati rilevati tutti i rapporti di lavoro attivati nel periodo, anche quelli in capo ad uno stesso lavoratore, con riguardo a tutte le tipologie di lavoro subordinato, incluso il lavoro somministrato e il lavoro intermittente.

I lavoratori somministrati sono rilevati nel settore dell'agenzia somministratrice ovvero: Attività professionali, scientifiche e tecniche; amministrazione e servizi di supporto.

TAB. 11 – RETRIBUZIONE MEDIA TEORICA LORDA MENSILE* DEI RAPPORTI DI LAVORO ATTIVATI NEI MESI DI GENNAIO - DICEMBRE DEGLI ANNI 2014, 2015 E 2016**

	gen - dic			gen - dic 2015 su 2014		gen - dic 2016 su 2015		
	2014	2015	2016	variazione assoluta	variazione %	variazione assoluta	variazione %	
A. NUOVI RAPPORTI DI LAVORO								
A1. Assunzioni a tempo indeterminato	1.922	1.891	2.008	-31	-1,6%	117	6,2%	
A2. Assunzioni a termine	1.857	1.905	1.900	48	2,6%	-5	-0,3%	
A3. Assunzioni in apprendistato	1.355	1.351	1.353	-4	-0,3%	2	0,1%	
A4. Assunzioni stagionali	1.830	1.869	1.857	39	2,1%	-12	-0,6%	
TOTALE	1.845	1.877	1.896	32	1,7%	19	1,0%	
B. VARIAZIONI CONTRATTUALI DI RAPPORTI DI LAVORO ESISTENTI								
B1. Trasformazioni a tempo indeterminato di rapporti a termine	1.891	2.025	2.028	134	7,1%	3	0,1%	
B2. Apprendisti trasformati a tempo indeterminato	1.917	1.984	1.979	67	3,5%	-5	-0,3%	
TOTALE	1.895	2.019	2.019	124	6,5%	0	0,0%	

Fonte: INPS - elaborazione al 10 Febbraio 2016

Campo di osservazione: archivi UNIEMENS dei lavoratori dipendenti privati esclusi lavoratori domestici e operai agricoli. Sono compresi i lavoratori degli enti pubblici economici.

N.B.: i dati 2016 sono provvisori, in quanto le aziende, con la denuncia del mese di gennaio possono integrare i dati di competenza relativi a dicembre. Inoltre, i dati 2016, 2015 e 2014 possono subire variazioni per effetto di rettifiche effettuate dalle aziende ovvero di accertamenti realizzati dall'INPS.

* La retribuzione media teorica lorda mensile è calcolata moltiplicando per 26 giornate la retribuzione media giornaliera. La retribuzione media giornaliera è ottenuta come rapporto tra retribuzione complessiva percepita nel periodo (eventualmente comprensiva dei ratei di tredicesima e di altre mensilità aggiuntive e riportata a tempo pieno) e numero di giornate complessivamente retribuite nel periodo. I dati per il calcolo della retribuzione media teorica lorda sono stati oggetto di normalizzazione.

** Sono stati rilevati tutti i rapporti di lavoro attivati nel periodo, anche quelli in capo ad uno stesso lavoratore, con riguardo a tutte le tipologie di lavoro subordinato, incluso il lavoro somministrato e il lavoro intermittente.

TAB. 12 – NUOVI RAPPORTI DI LAVORO* ATTIVATI NEI MESI DI GENNAIO - DICEMBRE DEGLI ANNI 2014, 2015 E 2016 PER CLASSE DI RETRIBUZIONE MEDIA TEORICA LORDA MENSILE**

CLASSE DI RETRIBUZIONE MEDIA TEORICA MENSILE	Assunzioni a tempo indeterminato			Assunzioni a termine			Assunzioni in apprendistato			Assunzioni stagionali		
	gen - dic			gen - dic			gen - dic			gen - dic		
	2014	2015	2016	2014	2015	2016	2014	2015	2016	2014	2015	2016
fino a 1.000	80.003	89.544	62.437	188.154	178.765	192.382	39.733	32.463	40.988	26.305	22.903	18.916
da 1.001 a 1.250	109.227	149.459	88.279	253.684	244.144	251.787	60.935	47.801	61.129	37.980	36.287	33.877
da 1.251 a 1.500	309.623	508.696	291.925	706.219	691.385	745.498	66.926	50.419	69.957	108.949	110.157	100.622
da 1.501 a 1.750	271.253	480.399	282.038	724.902	744.618	816.497	35.109	27.319	35.857	138.511	145.409	139.026
da 1.751 a 2.000	150.183	272.196	170.096	451.658	475.885	526.377	15.160	12.440	15.920	101.489	110.456	108.960
da 2.001 a 2.250	94.890	157.731	103.521	321.166	347.534	372.196	5.935	4.694	5.965	57.341	64.197	61.844
da 2.251 a 2.500	79.823	118.950	79.714	198.307	213.901	227.140	3.206	2.393	2.978	29.171	32.308	31.618
da 2.501 a 3.000	80.892	115.718	82.003	198.301	215.904	225.801	2.187	1.680	2.066	26.734	30.580	28.043
da 3.001 a 5.000	66.504	95.477	73.171	203.582	219.845	239.625	2.501	1.361	2.401	28.107	31.284	28.354
oltre 5.001	29.000	39.434	31.653	120.253	128.775	139.397	430	800	286	13.435	14.572	13.348
TOTALE	1.271.398	2.027.604	1.264.837	3.366.226	3.460.756	3.736.700	232.122	181.370	237.547	568.022	598.153	564.608

Fonte: INPS - elaborazione al 10 Febbraio 2016

Campo di osservazione: archivi UNIEMENS dei lavoratori dipendenti privati esclusi lavoratori domestici e operai agricoli. Sono compresi i lavoratori degli enti pubblici economici.

N.B.: i dati 2016 sono provvisori, in quanto le aziende, con la denuncia del mese di gennaio possono integrare i dati di competenza relativi a dicembre. Inoltre, i dati 2016, 2015 e 2014 possono subire variazioni per effetto di rettifiche effettuate dalle aziende ovvero di accertamenti realizzati dall'INPS.

* Sono stati rilevati tutti i rapporti di lavoro attivati nel periodo, anche quelli in capo ad uno stesso lavoratore, con riguardo a tutte le tipologie di lavoro subordinato, incluso il lavoro somministrato e il lavoro intermittente.

** La retribuzione media teorica lorda mensile è calcolata moltiplicando per 26 giornate la retribuzione media giornaliera. La retribuzione media giornaliera è ottenuta come rapporto tra retribuzione complessiva percepita nel periodo (eventualmente comprensiva dei ratei di tredicesima e di altre mensilità aggiuntive e riportata a tempo pieno) e numero di giornate complessivamente retribuite nel periodo. I dati per il calcolo della retribuzione media teorica lorda sono stati oggetto di normalizzazione.



Osservatorio sul Precariato

TAB. 13 – DISTRIBUZIONE PERCENTUALE DEI NUOVI RAPPORTI DI LAVORO* ATTIVATI NEI MESI DI GENNAIO - DICEMBRE DEGLI ANNI 2014, 2015 E 2016 PER CLASSE DI RETRIBUZIONE MEDIA TEORICA LORDA MENSILE**

CLASSE DI RETRIBUZIONE MEDIA TEORICA MENSILE	Assunzioni a tempo indeterminato			Assunzioni a termine			Assunzioni in apprendistato			Assunzioni stagionali		
	gen - dic			gen - dic			gen - dic			gen - dic		
	2014	2015	2016	2014	2015	2016	2014	2015	2016	2014	2015	2016
fino a 1.000	6,3%	4,4%	4,9%	5,6%	5,2%	5,1%	17,1%	17,9%	17,3%	4,6%	3,8%	3,4%
da 1.001 a 1.250	8,6%	7,4%	7,0%	7,5%	7,1%	6,7%	26,3%	26,4%	25,7%	6,7%	6,1%	6,0%
da 1.251 a 1.500	24,4%	25,1%	23,1%	21,0%	20,0%	20,0%	28,8%	27,8%	29,4%	19,2%	18,4%	17,8%
da 1.501 a 1.750	21,3%	23,7%	22,3%	21,5%	21,5%	21,9%	15,1%	15,1%	15,1%	24,4%	24,3%	24,6%
da 1.751 a 2.000	11,8%	13,4%	13,4%	13,4%	13,8%	14,1%	6,5%	6,9%	6,7%	17,9%	18,5%	19,3%
da 2.001 a 2.250	7,5%	7,8%	8,2%	9,5%	10,0%	10,0%	2,6%	2,6%	2,5%	10,1%	10,7%	11,0%
da 2.251 a 2.500	6,3%	5,9%	6,3%	5,9%	6,2%	6,1%	1,4%	1,3%	1,3%	5,1%	5,4%	5,6%
da 2.501 a 3.000	6,4%	5,7%	6,5%	5,9%	6,2%	6,0%	0,9%	0,9%	0,9%	4,7%	5,1%	5,0%
da 3.001 a 5.000	5,2%	4,7%	5,8%	6,0%	6,4%	6,4%	1,1%	0,8%	1,0%	4,9%	5,2%	5,0%
oltre 5.001	2,3%	1,9%	2,5%	3,6%	3,7%	3,7%	0,2%	0,4%	0,1%	2,4%	2,4%	2,4%
TOTALE	100,0%	100,0%	100,0%	100,0%	100,0%	100,0%	100,0%	100,0%	100,0%	100,0%	100,0%	100,0%

Fonte: INPS - elaborazione al 10 Febbraio 2016

Campo di osservazione: archivi UNIEMENS dei lavoratori dipendenti privati esclusi lavoratori domestici e operai agricoli. Sono compresi i lavoratori degli enti pubblici economici.

N.B.: i dati 2016 sono provvisori, in quanto le aziende, con la denuncia del mese di gennaio possono integrare i dati di competenza relativi a dicembre. Inoltre, i dati 2016, 2015 e 2014 possono subire variazioni per effetto di rettifiche effettuate dalle aziende ovvero di accertamenti realizzati dall'INPS.

* Sono stati rilevati tutti i rapporti di lavoro attivati nel periodo, anche quelli in capo ad uno stesso lavoratore, con riguardo a tutte le tipologie di lavoro subordinato, incluso il lavoro somministrato e il lavoro intermittente.

** La retribuzione media teorica lorda mensile è calcolata moltiplicando per 26 giornate la retribuzione media giornaliera. La retribuzione media giornaliera è ottenuta come rapporto tra retribuzione complessiva percepita nel periodo (eventualmente comprensiva dei ratei di tredicesima e di altre mensilità aggiuntive e riportata a tempo pieno) e numero di giornate complessivamente retribuite nel periodo. I dati per il calcolo della retribuzione media teorica lorda sono stati oggetto di normalizzazione.

TAB. 14 – RAPPORTI DI LAVORO INSTAURATI CON LA FRUIZIONE DELL'ESONERO CONTRIBUTIVO L. 208/2015 NEL 2016

Tipologia di rapporto di lavoro	Gennaio	Febbraio	Marzo	Aprile	Maggio	Giugno	Luglio	Agosto	Settembre	Ottobre	Novembre	Dicembre	Totale
A1. Assunzioni a tempo indeterminato	24.229	31.925	35.426	40.016	39.279	36.292	31.620	16.487	36.729	38.553	31.755	51.320	413.631
B1. Trasformazioni a tempo indet. di rapporti a termine	4.747	7.447	8.969	13.162	12.940	12.001	16.542	11.854	13.998	18.840	16.556	65.755	202.811
Totale Rapporti esonero L.208/2015	28.976	39.372	44.395	53.178	52.219	48.293	48.162	28.341	50.727	57.393	48.311	117.075	616.442
Totale Assunzioni/Trasformazioni a tempo indeterminato*	174.141	124.099	126.895	135.489	134.195	126.915	128.050	75.329	143.451	148.048	125.411	201.638	1.643.661
Totale Rapporti	536.346	413.080	479.397	528.350	573.976	638.567	588.178	350.218	559.421	555.842	500.905	539.544	6.263.824
% rapporti esonero L.208/2015 su totale ass.ni/trasf.ni a t.i	16,6%	31,7%	35,0%	39,2%	38,9%	38,1%	37,6%	37,6%	35,4%	38,8%	38,5%	58,1%	37,5%
% rapporti esonero L.208/2015 su totale rapporti	5,4%	9,5%	9,3%	10,1%	9,1%	7,6%	8,2%	8,1%	9,1%	10,3%	9,6%	21,7%	9,8%

Fonte: INPS - elaborazione al 10 Febbraio 2016

Campo di osservazione: archivi UNIEMENS dei lavoratori dipendenti privati esclusi lavoratori domestici e operai agricoli. Sono compresi i lavoratori degli enti pubblici economici.

N.B.: I dati possono subire variazioni per effetti di rettifiche effettuate dalle aziende ovvero di accertamenti realizzati dall'INPS.

* Sono incluse solo le trasformazioni a tempo indeterminato di rapporti a termine in quanto gli apprendisti trasformati a tempo indeterminato non possono beneficiare dell'esonero contributivo L. 208/2015.



Osservatorio sul Precariato

TAB. 15a - ASSUNZIONI A TEMPO INDETERMINATO INSTAURATE CON LA FRUIZIONE DELL'ESONERO CONTRIBUTIVO L. 208/2015 PER MESE E MACRO REGIONE DI LAVORO NEL 2016

Area Geografica	Assunzioni a tempo indeterminato												
	Gennaio	Febbraio	Marzo	Aprile	Maggio	Giugno	Luglio	Agosto	Settembre	Ottobre	Novembre	Dicembre	Totale
NORD-OVEST	6.415	7.797	8.521	9.276	8.679	7.457	6.938	3.764	9.988	9.349	8.115	15.435	101.734
NORD-EST	4.136	5.072	5.624	5.812	5.518	5.020	4.611	2.899	6.320	6.249	5.641	12.130	69.032
CENTRO	4.647	6.320	6.912	7.726	7.593	7.166	6.324	3.235	7.126	7.532	6.513	12.654	83.748
SUD	6.306	9.074	10.075	11.837	11.757	11.172	9.551	4.360	9.539	11.214	8.350	8.261	111.496
ISOLE	2.721	3.649	4.286	5.358	5.724	5.473	4.191	2.227	3.751	4.206	3.131	2.834	47.551
ESTERO*	4	13	8	7	8	4	5	2	5	3	5	6	70
TOTALE	24.229	31.925	35.426	40.016	39.279	36.292	31.620	16.487	36.729	38.553	31.755	51.320	413.631

Fonte: INPS - elaborazione al 10 Febbraio 2016

Campo di osservazione: archivi UNIEMENS dei lavoratori dipendenti privati esclusi lavoratori domestici e operai agricoli. Sono compresi i lavoratori degli enti pubblici economici.

N.B.: I dati possono subire variazioni per effetti di rettifiche effettuate dalle aziende ovvero di accertamenti realizzati dall'INPS.

* Comprende anche i rapporti di lavoro non localizzabili per incompletezza delle informazioni.

TAB. 15b - ASSUNZIONI A TEMPO INDETERMINATO INSTAURATE CON LA FRUIZIONE DELL'ESONERO CONTRIBUTIVO L. 208/2015 PER MESE E REGIONE DI LAVORO NEL 2016

Area Geografica	Assunzioni a tempo indeterminato												
	Gennaio	Febbraio	Marzo	Aprile	Maggio	Giugno	Luglio	Agosto	Settembre	Ottobre	Novembre	Dicembre	Totale
PIEMONTE	1.397	1.788	2.043	2.163	2.053	1.678	1.668	896	2.244	2.160	1.925	3.800	23.815
VALLE D'AOSTA	21	67	69	45	70	67	57	29	55	87	46	112	725
LIGURIA	456	533	661	769	774	718	615	324	582	727	609	1.166	7.934
LOMBARDIA	4.541	5.409	5.748	6.299	5.782	4.994	4.598	2.515	7.107	6.375	5.535	10.357	69.260
TRENTINO ALTO ADIGE	404	355	451	511	488	410	431	276	561	524	516	933	5.860
VENETO	1.590	2.176	2.456	2.335	2.221	1.985	1.810	1.196	2.589	2.594	2.291	5.429	28.672
FRIULI VENEZIA GIULIA	490	536	489	634	564	507	519	279	591	678	555	1.156	6.998
EMILIA ROMAGNA	1.652	2.005	2.228	2.332	2.245	2.118	1.851	1.148	2.579	2.453	2.279	4.612	27.502
TOSCANA	1.304	1.542	1.799	2.062	1.916	1.680	1.443	871	1.844	1.873	1.711	3.250	21.295
UMBRIA	203	333	370	360	462	396	338	233	359	448	340	868	4.710
MARCHE	469	617	584	683	702	707	598	300	673	857	696	1.594	8.480
LAZIO	2.671	3.828	4.159	4.621	4.513	4.383	3.945	1.831	4.250	4.354	3.766	6.942	49.263
ABRUZZO	529	599	724	975	882	936	794	455	761	834	656	1.272	9.417
MOLISE	97	159	203	207	232	266	219	99	212	201	193	146	2.234
CAMPANIA	2.985	4.554	5.004	5.783	5.718	4.945	4.406	1.912	4.748	5.419	4.111	3.684	53.269
PUGLIA	1.864	2.496	2.703	3.207	3.171	3.019	2.420	1.183	2.470	3.007	2.136	2.190	29.866
BASILICATA	161	290	341	368	454	465	343	177	317	394	316	285	3.911
CALABRIA	670	976	1.100	1.297	1.300	1.541	1.369	534	1.031	1.359	938	684	12.799
SICILIA	2.195	2.900	3.437	4.222	4.396	4.180	3.225	1.782	3.033	3.352	2.451	1.931	37.104
SARDEGNA	526	749	849	1.136	1.328	1.293	966	445	718	854	680	903	10.447
ITALIA	24.225	31.912	35.418	40.009	39.271	36.288	31.615	16.485	36.724	38.550	31.750	51.314	413.561
ESTERO*	4	13	8	7	8	4	5	2	5	3	5	6	70
TOTALE	24.229	31.925	35.426	40.016	39.279	36.292	31.620	16.487	36.729	38.553	31.755	51.320	413.631

Vedi Fonte, Campo di Osservazione e Note nella tabella 14a



Osservatorio sul Precariato

TAB. 16a - TRASFORMAZIONI A TEMPO INDETERMINATO DI RAPPORTI A TERMINE INSTAURATE CON LA FRUIZIONE DELL'ESONERO CONTRIBUTIVO L. 208/2015 PER MESE E MACRO REGIONE DI LAVORO NEL 2016

Area Geografica	Trasformazioni a tempo indeterminato di rapporti a termine												
	Gennaio	Febbraio	Marzo	Aprile	Maggio	Giugno	Luglio	Agosto	Settembre	Ottobre	Novembre	Dicembre	Totale
NORD-OVEST	1.792	2.671	3.137	4.520	4.281	4.155	5.921	4.111	5.075	6.776	5.736	22.444	70.619
NORD-EST	1.116	1.962	2.420	3.618	3.597	3.348	4.611	3.677	4.199	5.657	5.506	21.768	61.479
CENTRO	945	1.436	1.802	2.633	2.822	2.403	3.169	2.398	2.640	3.676	3.270	13.369	40.563
SUD	620	970	1.178	1.736	1.611	1.567	2.043	1.208	1.500	1.921	1.502	6.020	21.876
ISOLE	272	408	426	652	629	527	792	456	582	808	538	2.151	8.241
ESTERO*	2		6	3		1	6	4	2	2	4	3	33
TOTALE	4.747	7.447	8.969	13.162	12.940	12.001	16.542	11.854	13.998	18.840	16.556	65.755	202.811

Fonte: INPS - elaborazione al 10 Febbraio 2016

Campo di osservazione: archivi UNIEMENS dei lavoratori dipendenti privati esclusi lavoratori domestici e operai agricoli. Sono compresi i lavoratori degli enti pubblici economici.

N.B.: I dati possono subire variazioni per effetti di rettifiche effettuate dalle aziende ovvero di accertamenti realizzati dall'INPS.

* Comprende anche i rapporti di lavoro non localizzabili per incompletezza delle informazioni.

TAB. 16b - TRASFORMAZIONI A TEMPO INDETERMINATO DI RAPPORTI A TERMINE INSTAURATE CON LA FRUIZIONE DELL'ESONERO CONTRIBUTIVO L. 208/2015 PER MESE E REGIONE DI LAVORO NEL 2016

Area Geografica	Trasformazioni a tempo indeterminato di rapporti a termine												
	Gennaio	Febbraio	Marzo	Aprile	Maggio	Giugno	Luglio	Agosto	Settembre	Ottobre	Novembre	Dicembre	Totale
PIEMONTE	368	625	714	996	844	923	1.308	974	1.056	1.542	1.257	5.734	16.341
VALLE D'AOSTA	8	9	14	24	25	23	43	24	25	61	29	131	416
LIGURIA	128	158	194	317	292	337	423	271	370	500	421	1.505	4.916
LOMBARDIA	1.288	1.879	2.215	3.183	3.120	2.872	4.147	2.842	3.624	4.673	4.029	15.074	48.946
TRENTINO ALTO ADIGE	143	180	223	346	308	322	404	335	430	575	610	1.757	5.633
VENETO	433	791	1.019	1.552	1.569	1.408	1.977	1.640	1.875	2.413	2.461	9.572	26.710
FRIULI VENEZIA GIULIA	110	162	242	314	344	270	425	354	342	518	474	2.152	5.707
EMILIA ROMAGNA	430	829	936	1.406	1.376	1.348	1.805	1.348	1.552	2.151	1.961	8.287	23.429
TOSCANA	308	488	617	937	1.004	842	1.120	870	924	1.353	1.247	5.160	14.870
UMBRIA	63	111	117	136	163	133	184	121	148	246	194	943	2.559
MARCHE	114	220	253	354	388	300	416	396	361	498	444	2.310	6.054
LAZIO	460	617	815	1.206	1.267	1.128	1.449	1.011	1.207	1.579	1.385	4.956	17.080
ABRUZZO	83	81	124	236	200	204	301	159	255	247	214	1.008	3.112
MOLISE	20	15	30	49	30	42	39	17	31	35	33	146	487
CAMPANIA	239	397	499	702	661	578	887	541	607	750	639	2.079	8.579
PUGLIA	202	354	369	569	573	574	570	366	459	697	509	2.222	7.464
BASILICATA	18	52	57	72	47	78	86	41	37	68	39	252	847
CALABRIA	58	71	99	108	100	91	160	84	111	124	68	313	1.387
SICILIA	153	244	280	429	396	309	505	310	377	550	351	1.206	5.110
SARDEGNA	119	164	146	223	233	218	287	146	205	258	187	945	3.131
ITALIA	4.745	7.447	8.963	13.159	12.940	12.000	16.536	11.850	13.996	18.838	16.552	65.752	202.778
ESTERO*	2		6	3		1	6	4	2	2	4	3	33
TOTALE	4.747	7.447	8.969	13.162	12.940	12.001	16.542	11.854	13.998	18.840	16.556	65.755	202.811

Vedi Fonte, Campo di Osservazione e Note nella tabella 15a

TAB. 17 - ASSUNZIONI A TEMPO INDETERMINATO INSTAURATE CON LA FRUIZIONE DELL'ESONERO CONTRIBUTIVO L. 208/2015 PER MESE, GENERE E CLASSE DI ETÀ NEL 2016

Classe di età	Assunzioni a tempo indeterminato												Totale
	Gennaio	Febbraio	Marzo	Aprile	Maggio	Giugno	Luglio	Agosto	Settembre	Ottobre	Novembre	Dicembre	
MASCHI													
Fino a 24	1.590	2.243	2.732	3.083	3.220	3.262	3.076	1.576	3.138	3.495	2.881	4.397	34.693
Da 25 a 29	2.237	2.915	3.494	3.962	3.863	3.694	3.087	1.634	3.250	3.590	3.065	4.835	39.626
Da 30 a 39	4.224	5.756	6.349	7.248	7.014	6.329	5.577	2.998	6.019	6.304	5.377	8.935	72.130
Da 40 a 49	3.626	4.909	5.166	5.804	5.725	5.135	4.478	2.347	4.903	5.087	4.243	6.925	58.348
50 ed oltre	3.225	3.896	3.948	4.382	4.290	4.075	3.583	1.769	3.629	3.501	2.962	4.627	43.887
TOTALE	14.902	19.719	21.689	24.479	24.112	22.495	19.801	10.324	20.939	21.977	18.528	29.719	248.684
FEMMINE													
Fino a 24	1.007	1.530	1.887	2.242	2.299	2.315	1.927	1.025	2.138	2.625	2.131	2.701	23.827
Da 25 a 29	1.697	2.254	2.640	3.033	3.106	2.694	2.218	1.180	3.002	3.080	2.523	3.738	31.165
Da 30 a 39	2.918	3.848	4.304	4.819	4.513	4.133	3.652	1.894	5.164	5.121	4.003	6.932	51.301
Da 40 a 49	2.266	2.849	3.191	3.422	3.381	3.021	2.514	1.342	3.654	3.775	3.009	5.568	37.992
50 ed oltre	1.439	1.725	1.715	2.021	1.868	1.634	1.508	722	1.832	1.975	1.561	2.662	20.662
TOTALE	9.327	12.206	13.737	15.537	15.167	13.797	11.819	6.163	15.790	16.576	13.227	21.601	164.947
COMPLESSO													
Fino a 24	2.597	3.773	4.619	5.325	5.519	5.577	5.003	2.601	5.276	6.120	5.012	7.098	58.520
Da 25 a 29	3.934	5.169	6.134	6.995	6.969	6.388	5.305	2.814	6.252	6.670	5.588	8.573	70.791
Da 30 a 39	7.142	9.604	10.653	12.067	11.527	10.462	9.229	4.892	11.183	11.425	9.380	15.867	123.431
Da 40 a 49	5.892	7.758	8.357	9.226	9.106	8.156	6.992	3.689	8.557	8.862	7.252	12.493	96.340
50 ed oltre	4.664	5.621	5.663	6.403	6.158	5.709	5.091	2.491	5.461	5.476	4.523	7.289	64.549
TOTALE	24.229	31.925	35.426	40.016	39.279	36.292	31.620	16.487	36.729	38.553	31.755	51.320	413.631

Fonte: INPS - elaborazione al 10 Febbraio 2016

Vedi Campo di Osservazione e Note nella tabella 14

TAB. 18 - TRASFORMAZIONI A TEMPO INDETERMINATO DI RAPPORTI A TERMINE INSTAURATE CON LA FRUIZIONE DELL'ESONERO CONTRIBUTIVO L. 208/2015 PER MESE, GENERE E CLASSE DI ETA' NEL 2016

Classe di età	Trasformazioni a tempo indeterminato di rapporti a termine												
	Gennaio	Febbraio	Marzo	Aprile	Maggio	Giugno	Luglio	Agosto	Settembre	Ottobre	Novembre	Dicembre	Totale
MASCHI													
Fino a 24	232	412	494	754	798	710	935	719	945	1.357	1.124	5.084	13.564
Da 25 a 29	438	703	932	1.308	1.348	1.249	1.581	1.143	1.325	1.955	1.799	6.406	20.187
Da 30 a 39	891	1.480	1.818	2.517	2.521	2.375	3.293	2.472	2.613	3.361	3.085	12.105	38.531
Da 40 a 49	724	1.147	1.391	2.091	2.112	1.916	2.644	2.033	2.091	2.749	2.615	10.124	31.637
50 ed oltre	471	742	916	1.286	1.355	1.212	1.736	1.237	1.272	1.578	1.437	6.132	19.374
TOTALE	2.756	4.484	5.551	7.956	8.134	7.462	10.189	7.604	8.246	11.000	10.060	39.851	123.293
FEMMINE													
Fino a 24	186	280	307	499	425	441	589	381	566	868	727	2.948	8.217
Da 25 a 29	414	627	766	1.085	1.003	993	1.302	849	1.265	1.766	1.446	5.279	16.795
Da 30 a 39	697	990	1.116	1.728	1.671	1.494	2.046	1.454	1.881	2.503	2.079	8.301	25.960
Da 40 a 49	455	675	833	1.257	1.136	1.070	1.561	1.034	1.352	1.866	1.549	6.553	19.341
50 ed oltre	239	391	396	637	571	541	855	532	688	837	695	2.823	9.205
TOTALE	1.991	2.963	3.418	5.206	4.806	4.539	6.353	4.250	5.752	7.840	6.496	25.904	79.518
COMPLESSO													
Fino a 24	418	692	801	1.253	1.223	1.151	1.524	1.100	1.511	2.225	1.851	8.032	21.781
Da 25 a 29	852	1.330	1.698	2.393	2.351	2.242	2.883	1.992	2.590	3.721	3.245	11.685	36.982
Da 30 a 39	1.588	2.470	2.934	4.245	4.192	3.869	5.339	3.926	4.494	5.864	5.164	20.406	64.491
Da 40 a 49	1.179	1.822	2.224	3.348	3.248	2.986	4.205	3.067	3.443	4.615	4.164	16.677	50.978
50 ed oltre	710	1.133	1.312	1.923	1.926	1.753	2.591	1.769	1.960	2.415	2.132	8.955	28.579
TOTALE	4.747	7.447	8.969	13.162	12.940	12.001	16.542	11.854	13.998	18.840	16.556	65.755	202.811

Fonte: INPS - elaborazione al 10 Febbraio 2016

Vedi Campo di Osservazione e Note nella tabella 13

GRAF.1 - PERCENTUALE DEI NUOVI RAPPORTI DI LAVORO* ATTIVATI/VARIATI A TEMPO INDETERMINATO SUL TOTALE DEI RAPPORTI ATTIVATI/VARIATI NEL PERIODO GENNAIO - DICEMBRE DEGLI ANNI 2014, 2015 e 2016

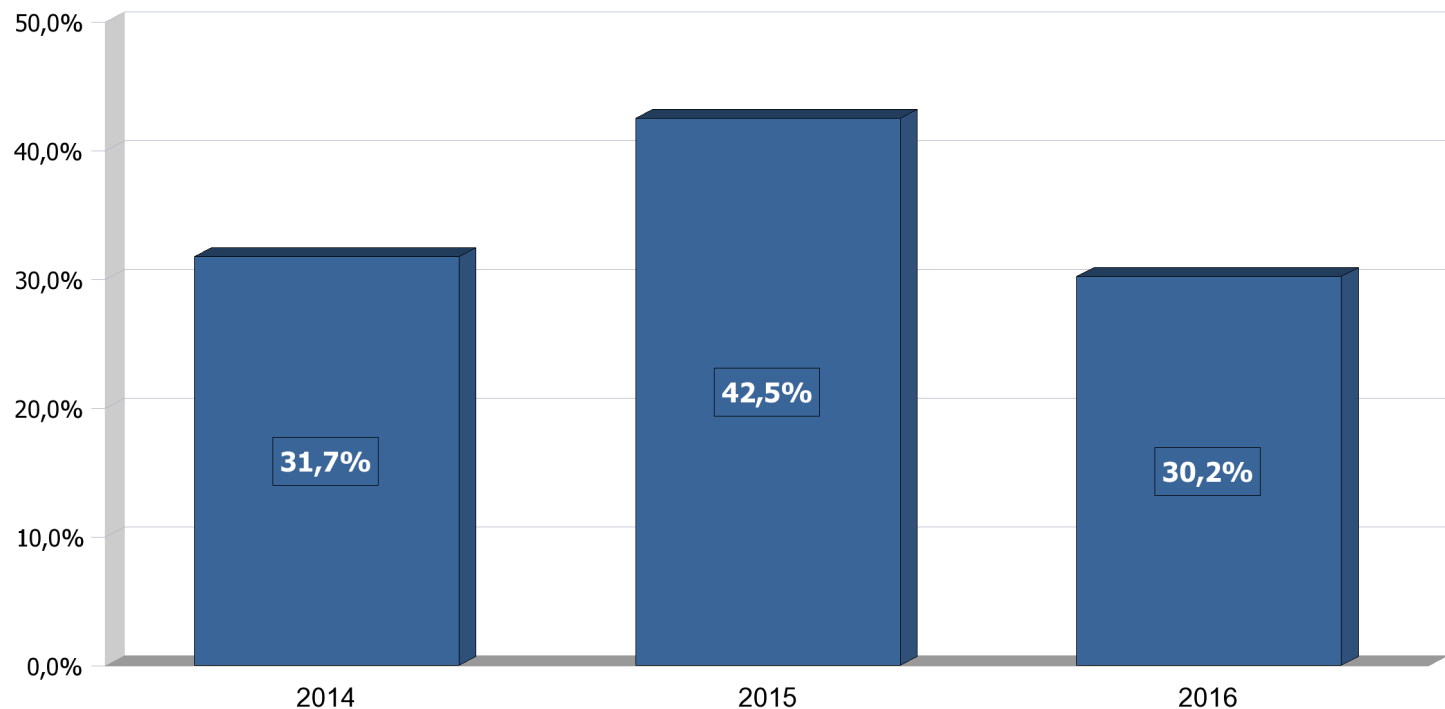

Fonte: INPS - elaborazione al 10 Febbraio 2016

Campo di osservazione: archivi UNIEMENS dei lavoratori dipendenti privati esclusi lavoratori domestici e operai agricoli. Sono compresi i lavoratori degli enti pubblici economici.

N.B.: i dati 2016 sono provvisori, in quanto le aziende, con la denuncia del mese di gennaio possono integrare i dati di competenza relativi a dicembre. Inoltre, i dati 2016, 2015 e 2014 possono subire variazioni per effetto di rettifiche effettuate dalle aziende ovvero di accertamenti realizzati dall'INPS.

* Sono stati rilevati tutti i rapporti di lavoro attivati nel periodo, anche quelli in capo ad uno stesso lavoratore, con riguardo a tutte le tipologie di lavoro subordinato, incluso il lavoro somministrato e il lavoro intermittente. Le assunzioni di stagionali a causa della loro peculiarità, che ne determina l'uso principalmente in alcuni periodi dell'anno, non sono incluse nelle rappresentazioni grafiche.

GRAF.2 - PERCENTUALE DEI NUOVI RAPPORTI DI LAVORO* ATTIVATI/VARIATI A TEMPO INDETERMINATO SUL TOTALE DEI RAPPORTI DI LAVORO ATTIVATI/VARIATI NELL'ULTIMO BIENNIO SU BASE MENSILE

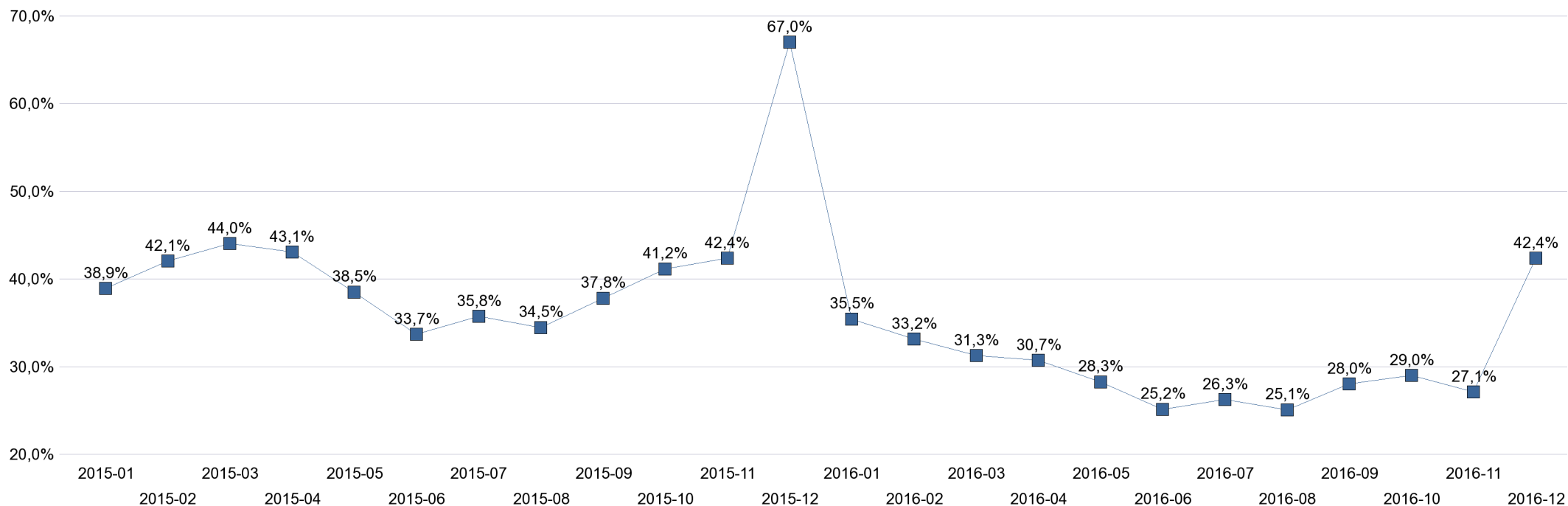

Fonte: INPS - elaborazione al 10 Febbraio 2016

Campo di osservazione: archivi UNIEMENS dei lavoratori dipendenti privati esclusi lavoratori domestici e operai agricoli. Sono compresi i lavoratori degli enti pubblici economici.

N.B.: i dati 2016 sono provvisori, in quanto le aziende, con la denuncia del mese di gennaio possono integrare i dati di competenza relativi a dicembre. Inoltre, i dati 2016 , 2015 e 2014 possono subire variazioni per effetto di rettifiche effettuate dalle aziende ovvero di accertamenti realizzati dall'INPS.

* Sono stati rilevati tutti i rapporti di lavoro attivati nel periodo, anche quelli in capo ad uno stesso lavoratore, con riguardo a tutte le tipologie di lavoro subordinato, incluso il lavoro somministrato e il lavoro intermittente. Le assunzioni di stagionali a causa della loro peculiarità, che ne determina l'uso principalmente in alcuni periodi dell'anno, non sono incluse nelle rappresentazioni grafiche.

GRAF.3 - PERCENTUALE DEI NUOVI RAPPORTI DI LAVORO* ATTIVATI/VARIATI A TEMPO INDETERMINATO SUL TOTALE DEI RAPPORTI ATTIVATI/VARIATI NEL PERIODO GENNAIO - DICEMBRE DEGLI ANNI 2015 e 2016 PER CLASSE DI ETÀ'

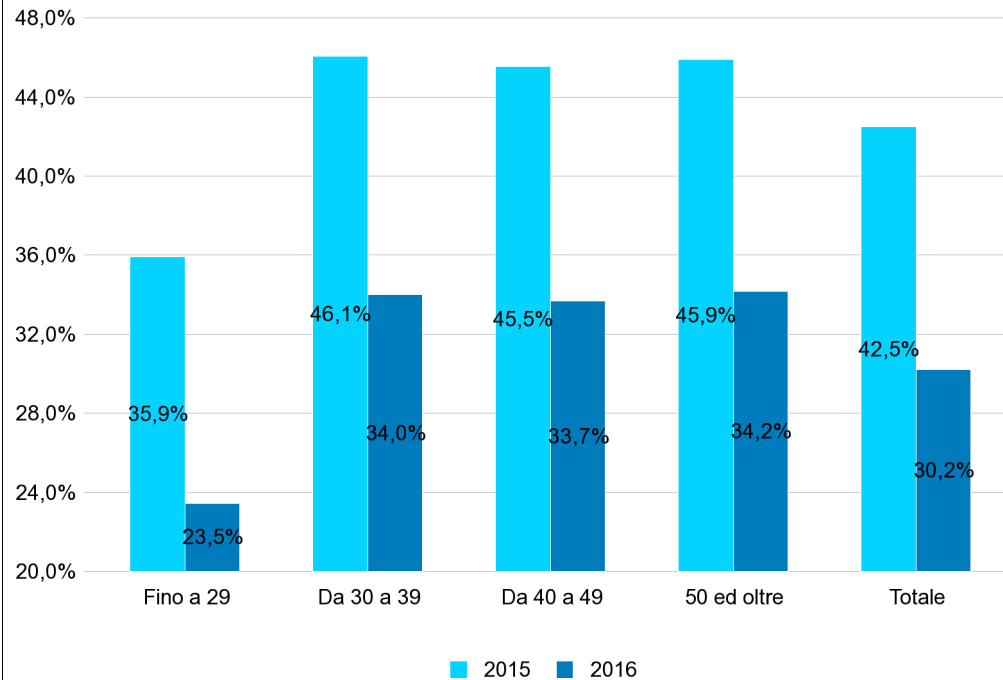

GRAF.4 - PERCENTUALE DEI NUOVI RAPPORTI DI LAVORO* ATTIVATI/VARIATI A TEMPO INDETERMINATO SUL TOTALE DEI RAPPORTI ATTIVATI/VARIATI NEL PERIODO GENNAIO - DICEMBRE DEGLI ANNI 2015 e 2016 PER MACRO REGIONE DI LAVORO

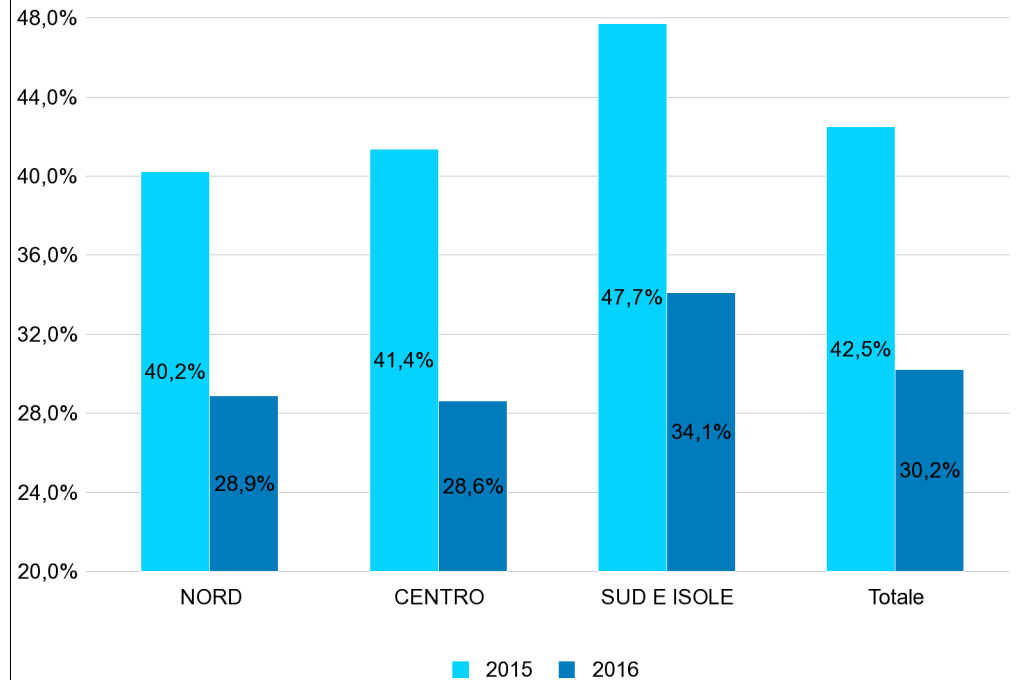

Fonte: INPS - elaborazione al 10 Febbraio 2016

Campo di osservazione: archivi UNIEMENS dei lavoratori dipendenti privati esclusi lavoratori domestici e operai agricoli. Sono compresi i lavoratori degli enti pubblici economici.

N.B.: i dati 2016 sono provvisori, in quanto le aziende, con la denuncia del mese di gennaio possono integrare i dati di competenza relativi a dicembre. Inoltre, i dati 2016 e 2015 possono subire variazioni per effetto di rettifiche effettuate dalle aziende ovvero di accertamenti realizzati dall'INPS.

* Sono stati rilevati tutti i rapporti di lavoro attivati nel periodo, anche quelli in capo ad uno stesso lavoratore, con riguardo a tutte le tipologie di lavoro subordinato, incluso il lavoro somministrato e il lavoro intermittente. Le assunzioni di stagionali a causa della loro peculiarità, che ne determina l'uso principalmente in alcuni periodi dell'anno, non sono incluse nelle rappresentazioni grafiche.

GRAF.5 - PERCENTUALE DEI NUOVI RAPPORTI DI LAVORO* ATTIVATI/VARIATI A TEMPO INDETERMINATO SUL TOTALE DEI RAPPORTI ATTIVATI/VARIATI NEL PERIODO GENNAIO - DICEMBRE DEGLI ANNI 2015 e 2016 PER GENERE

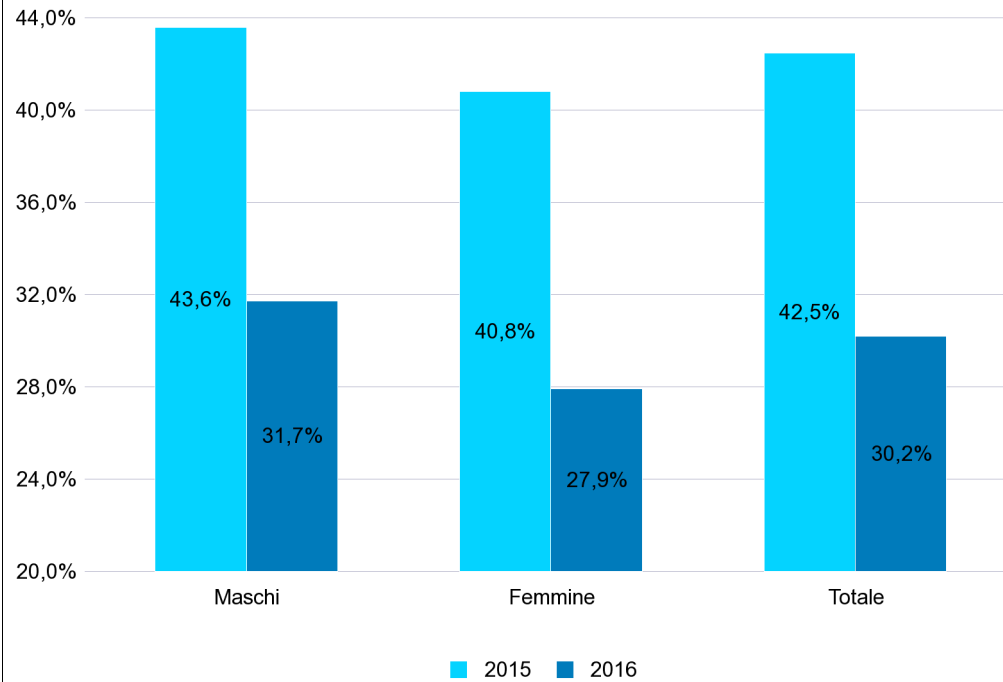

GRAF.6 - PERCENTUALE DEI NUOVI RAPPORTI DI LAVORO* ATTIVATI/VARIATI A TEMPO INDETERMINATO SUL TOTALE DEI RAPPORTI ATTIVATI/VARIATI NEL PERIODO GENNAIO - DICEMBRE DEGLI ANNI 2015 e 2016 PER SETTORE DI ATTIVITA' ECONOMICA

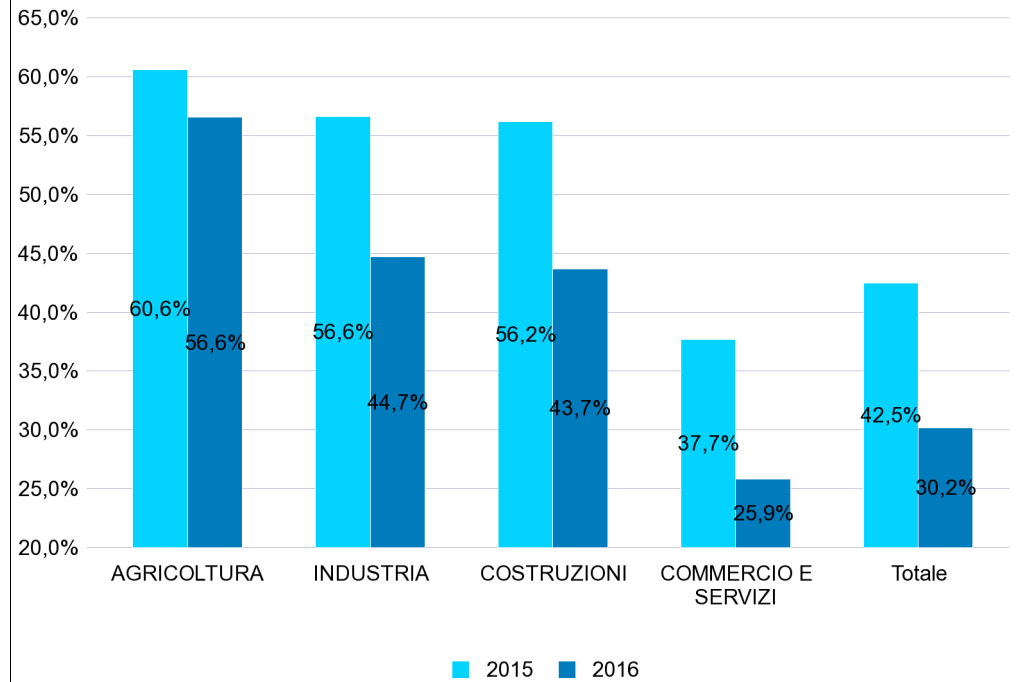

Fonte: INPS - elaborazione al 10 Febbraio 2016

Campo di osservazione: archivi UNIEMENS dei lavoratori dipendenti privati esclusi lavoratori domestici e operai agricoli. Sono compresi i lavoratori degli enti pubblici economici.

N.B.: i dati 2016 sono provvisori, in quanto le aziende, con la denuncia del mese di gennaio possono integrare i dati di competenza relativi a dicembre. Inoltre, i dati 2016 e 2015 possono subire variazioni per effetto di rettifiche effettuate dalle aziende ovvero di accertamenti realizzati dall'INPS.

* Sono stati rilevati tutti i rapporti di lavoro attivati nel periodo, anche quelli in capo ad uno stesso lavoratore, con riguardo a tutte le tipologie di lavoro subordinato, incluso il lavoro somministrato e il lavoro intermittente. Le assunzioni di stagionali a causa della loro peculiarità, che ne determina l'uso principalmente in alcuni periodi dell'anno, non sono incluse nelle rappresentazioni grafiche.

GRAF.7 - PERCENTUALE DEI NUOVI RAPPORTI DI LAVORO* ATTIVATI/VARIATI A TEMPO INDETERMINATO SUL TOTALE DEI RAPPORTI ATTIVATI/VARIATI NEL PERIODO GENNAIO - DICEMBRE DEGLI ANNI 2015 e 2016 PER QUALIFICA PROFESSIONALE

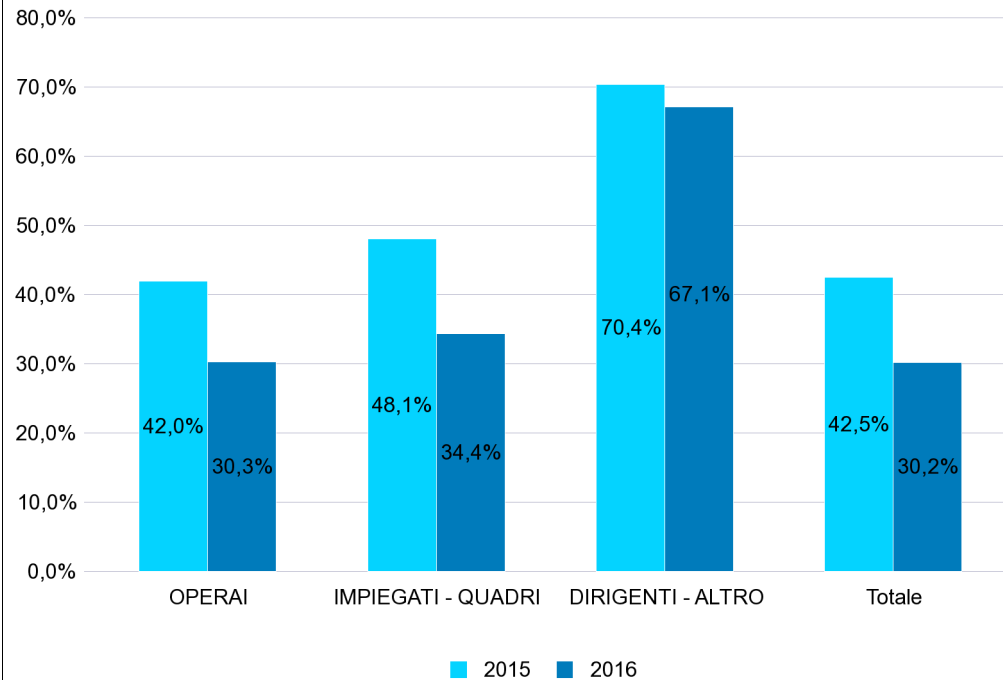

GRAF.8 - PERCENTUALE DEI NUOVI RAPPORTI DI LAVORO* ATTIVATI/VARIATI A TEMPO INDETERMINATO SUL TOTALE DEI RAPPORTI ATTIVATI/VARIATI NEL PERIODO GENNAIO - DICEMBRE DEGLI ANNI 2015 e 2016 PER TIPOLOGIA ORARIA

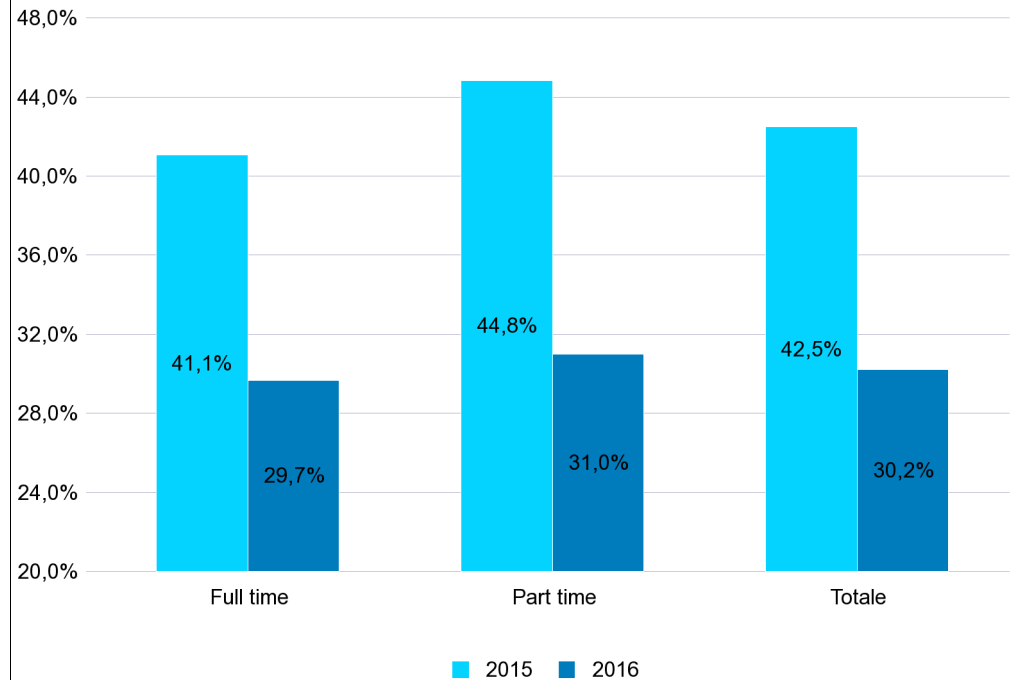

Fonte: INPS - elaborazione al 10 Febbraio 2016

Campo di osservazione: archivi UNIEMENS dei lavoratori dipendenti privati esclusi lavoratori domestici e operai agricoli. Sono compresi i lavoratori degli enti pubblici economici.

N.B.: i dati 2016 sono provvisori, in quanto le aziende, con la denuncia del mese di gennaio possono integrare i dati di competenza relativi a dicembre. Inoltre, i dati 2016 e 2015 possono subire variazioni per effetto di rettifiche effettuate dalle aziende ovvero di accertamenti realizzati dall'INPS.

* Sono stati rilevati tutti i rapporti di lavoro attivati nel periodo, anche quelli in capo ad uno stesso lavoratore, con riguardo a tutte le tipologie di lavoro subordinato, incluso il lavoro somministrato e il lavoro intermittente. Le assunzioni di stagionali a causa della loro peculiarità, che ne determina l'uso principalmente in alcuni periodi dell'anno, non sono incluse nelle rappresentazioni grafiche.

GRAF.9 - VARIAZIONE TENDENZIALE DEI RAPPORTI DI LAVORO* ATTIVATI/VARIATI (SALDI MOBILI ANNUALIZZATI TOTALI E DISTINTI PER TIPOLOGIA CONTRATTUALE)

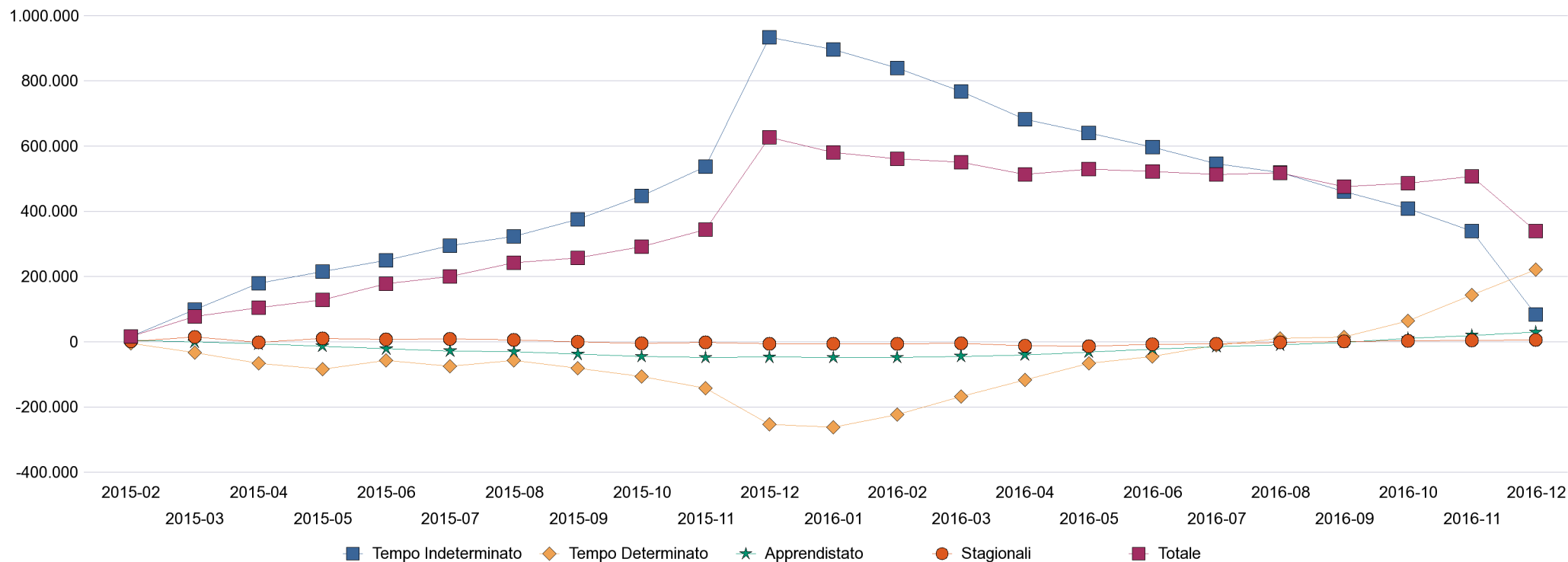

Fonte: INPS - elaborazione al 10 Febbraio 2016

Campo di osservazione: archivi UNIEMENS dei lavoratori dipendenti privati esclusi lavoratori domestici e operai agricoli. Sono compresi i lavoratori degli enti pubblici economici.

N.B.: i dati 2016 sono provvisori, in quanto le aziende, con la denuncia del mese di gennaio possono integrare i dati di competenza relativi a dicembre. Inoltre, i dati 2016, 2015 e 2014 possono subire variazioni per effetto di rettifiche effettuate dalle aziende ovvero di accertamenti realizzati dall'INPS.

* Sono stati rilevati tutti i rapporti di lavoro attivati nel periodo, anche quelli in capo ad uno stesso lavoratore, con riguardo a tutte le tipologie di lavoro subordinato, incluso il lavoro somministrato e il lavoro intermittente. Il totale include anche i rapporti di lavoro stagionale.



Osservatorio sul Precariato

TAB. 19a – VOUCHER VALORE NOMINALE €10* VENDUTI NEL MESE DI GENNAIO DEGLI ANNI 2015, 2016 E 2017 PER MACRO REGIONE DI VENDITA

				2016 su 2015		2017 su 2016	
	2015	2016	2017	variazione assoluta	variazione %	variazione assoluta	variazione %
NORD-OVEST	2.027.059	2.650.382	2.816.472	623.323	30,8%	166.090	6,3%
NORD-EST	2.491.303	3.060.530	3.127.927	569.227	22,8%	67.397	2,2%
CENTRO	1.146.680	1.462.238	1.550.324	315.558	27,5%	88.086	6,0%
SUD	713.544	939.123	923.610	225.579	31,6%	-15.513	-1,7%
ISOLE	328.436	431.523	456.897	103.087	31,4%	25.374	5,9%
TOTALE	6.707.022	8.543.796	8.875.230	1.836.774	27,4%	331.434	3,9%

Fonte: INPS - elaborazione al 10 Febbraio 2016

Campo di osservazione: Archivi gestionali generati dai flussi informativi delle procedure di vendita dei voucher.

*L'importo nominale di 10 euro di ogni singolo voucher comprende la contribuzione a favore della Gestione separata Inps (1,30 euro), quella in favore dell'Inail (0,70 euro) e una quota per la gestione del servizio (0,50 euro). Il compenso netto per il lavoratore è di 7,50 euro.

TAB. 19b – VOUCHER VALORE NOMINALE €10* VENDUTI NEL MESE DI GENNAIO DEGLI ANNI 2015, 2016 E 2017 PER REGIONE DI VENDITA

				2016 su 2015		2017 su 2016	
	2015	2016	2017	variazione assoluta	variazione %	variazione assoluta	variazione %
PIEMONTE	569.556	730.848	738.854	161.292	28,3%	8.006	1,1%
VALLE D'AOSTA	31.482	34.640	37.291	3.158	10,0%	2.651	7,7%
LIGURIA	209.164	263.775	287.267	54.611	26,1%	23.492	8,9%
LOMBARDIA	1.216.857	1.621.119	1.753.060	404.262	33,2%	131.941	8,1%
TRENTINO ALTO ADIGE	339.456	441.151	419.463	101.695	30,0%	-21.688	-4,9%
VENETO	924.813	1.140.486	1.166.082	215.673	23,3%	25.596	2,2%
FRIULI VENEZIA GIULIA	335.874	400.091	412.001	64.217	19,1%	11.910	3,0%
EMILIA ROMAGNA	891.160	1.078.802	1.130.381	187.642	21,1%	51.579	4,8%
TOSCANA	438.981	565.969	628.489	126.988	28,9%	62.520	11,0%
UMBRIA	113.171	145.537	141.030	32.366	28,6%	-4.507	-3,1%
MARCHE	285.681	354.067	335.004	68.386	23,9%	-19.063	-5,4%
LAZIO	308.847	396.665	445.801	87.818	28,4%	49.136	12,4%
ABRUZZO	135.168	178.700	158.819	43.532	32,2%	-19.881	-11,1%
MOLISE	24.652	29.983	29.734	5.331	21,6%	-249	-0,8%
CAMPANIA	144.596	223.780	250.345	79.184	54,8%	26.565	11,9%
PUGLIA	292.926	377.478	352.922	84.552	28,9%	-24.556	-6,5%
BASILICATA	44.761	51.475	45.380	6.714	15,0%	-6.095	-11,8%
CALABRIA	71.441	77.707	86.410	6.266	8,8%	8.703	11,2%
SICILIA	137.153	187.166	191.680	50.013	36,5%	4.514	2,4%
SARDEGNA	191.283	244.357	265.217	53.074	27,7%	20.860	8,5%
ITALIA	6.707.022	8.543.796	8.875.230	1.836.774	27,4%	331.434	3,9%

Vedi Fonte, Campo di Osservazione e Note nella tabella 19a

TAB. 19c – VOUCHER VALORE NOMINALE €10* VENDUTI PER MESE - ANNI 2015, 2016 E 2017

			2016 su 2015		2017 su 2016		
	2015	2016	2017	variazione assoluta	variazione %	variazione assoluta	variazione %
Gennaio	6.707.022	8.543.796	8.875.230	1.836.774	27,4%	331.434	3,9%
Febbraio	6.684.614	9.605.827		2.921.213	43,7%		
Marzo	8.032.694	10.922.995		2.890.301	36,0%		
Aprile	8.588.853	11.340.992		2.752.139	32,0%		
Maggio	8.588.854	11.956.112		3.367.258	39,2%		
Giugno	9.641.419	12.149.796		2.508.377	26,0%		
Luglio	11.230.158	13.216.052		1.985.894	17,7%		
Agosto	8.528.673	11.342.792		2.814.119	33,0%		
Settembre	9.351.140	11.914.506		2.563.366	27,4%		
Ottobre	9.571.652	11.011.283		1.439.631	15,0%		
Novembre	9.659.491	10.314.350		654.859	6,8%		
Dicembre	11.401.243	11.507.500		106.257	0,9%		
ITALIA	107.985.813	133.826.001	8.875.230	25.840.188	23,9%		